

be  Visible

La communication personnalisée grand format

édito

Chers clients,

Vous découvrirez dans ce catalogue **une gamme très complète** de solutions visuelles personnalisables sur matières souples et rigides de **PLV, signalétique, décoration, merchandising et supports événementiels fabriqués en France.**

Soucieux de vous accompagner au mieux dans tous vos projets d'impact visuel pour **booster votre visibilité**, nous avons sélectionné avec soin des produits de **haute qualité** et fabriqués en France par un Groupe indépendant, fiable et reconnu pour son savoir-faire depuis plus de 30 ans.

Devenez remarquables !

Explorez les **possibilités infinies** de vous faire remarquer à travers les 4 univers de ce catalogue pensés au plus près de vos besoins :

- Informer & Signaler
- Marquer son territoire & Attirer
- Habiller & Décorer
- Théâtraliser & Dynamiser

Vous y trouverez des idées et des solutions pour **afficher votre singularité et optimiser votre impact visuel en extérieur comme en intérieur**, quelque soit la nature de votre projet, du plus simple au plus complexe.

Pour parfaire cette offre complète et répondre à vos attentes en matière **d'écoresponsabilité**, nous vous invitons à découvrir une **large gamme de matières Eco-friendly**, souples et rigides, **alternatives écologiques** aux matières traditionnelles.

Parce que chaque projet est unique, notre mission est de vous accompagner afin de vous guider vers les supports visuels les plus adaptés à vos besoins, du conseil à l'installation en passant évidemment par la **conception** et la **production**, sans limite à la créativité !

Bonne découverte,

Votre revendeur.

be  Visible

Entrez dans nos 4 univers pensés au plus près de vos besoins, explorez les possibilités infinies de vous faire remarquer et trouvez les solutions d'accompagnement pour tous vos projets.

Nos univers vous guident dans notre réponse à votre besoin, de manière autonome, complémentaire, ou en totale synergie.

INFORMER & SIGNALER

Vos besoins : Orienter, informer, communiquer, diffuser vos messages.

Mettre en avant vos espaces et vos évènements.

Nos solutions : Nos supports donnent vie à vos besoins d'information et de visibilité, en intérieur comme en extérieur.

MARQUER SON TERRITOIRE & ATTIRER

Vos besoins : Pavoiser votre site à vos couleurs, assurer la visibilité de votre point de vente.

Nos solutions : Nos supports font rayonner votre image, en extérieur.

HABILLER & DÉCORER

Vos besoins : Personnaliser vos espaces, dans votre entreprise, vos magasins, lors d'exposition, vos salons professionnels. Etc.

Nos solutions : Nos supports créent des lieux à vos couleurs, en extérieur et en intérieur.

THÉÂTRALISER & DYNAMISER

Vos besoins : Booster l'activité de votre point de vente.

Nos solutions : Merchandising et Marketing point de vente, 100% sur-mesure, mettent en valeur votre point de vente, vos produits et vos offres.



- 06 PANNEAUX DE SIGNALÉTIQUE & COMMUNICATION
- 08 PANNEAUX DE PROMOTION & ÉVÈNEMENTIELS
- 10 ADHÉSIFS
- 12 BANDEROLES
- 14 KAKÉMONOS & POTENCES DE RUE
- 16 BANNERS
- 18 BEAN BANNERS
- 19 TOTEMS
- 20 MURS D'IMAGE OUTDOOR
- 22 TENTES PLIANTES
- 24 ENCORE PLUS DE PRODUITS

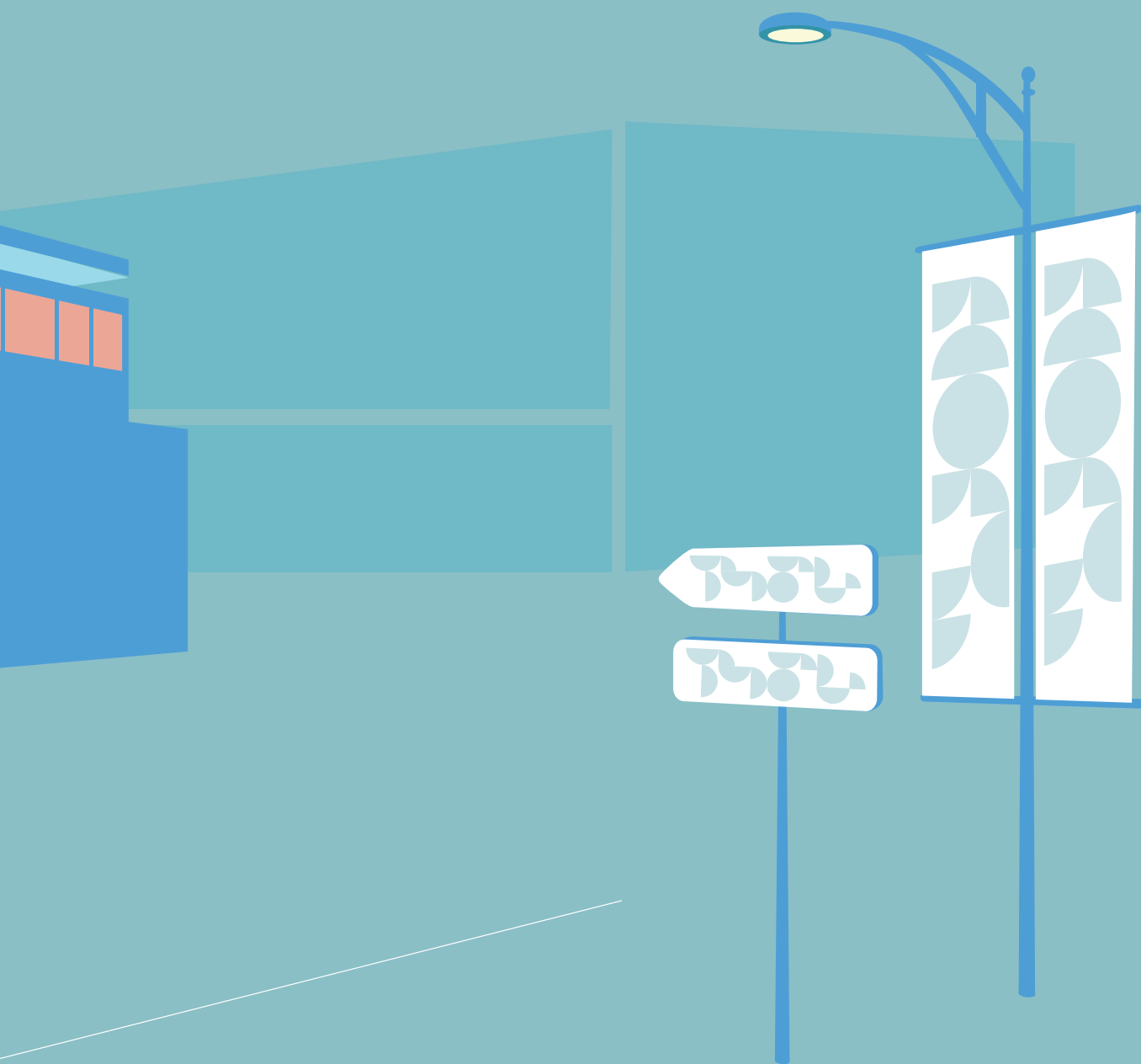

Informer & signaler

PANNEAUX DE SIGNALÉTIQUE & COMMUNICATION

Signaler, orienter, informer, nos panneaux donnent vie à vos besoins de visibilité et communication, en **intérieur comme en extérieur.**

Nous offrons la possibilité de vous démarquer avec **une taille, une forme originale** (ronde, ovale, fléchage, forme complexe, lettrage en relief, etc.) **100% sur mesure**, une impression **recto seul ou recto verso** et de nombreuses options.

Les 3 matières stars ★ les plus fréquemment utilisées pour les panneaux de signalétique et de communication, sont l'aluminium composite, le PVC expansé et le Dispa®.

Nos matières rigides sont présentées de manière détaillée, avec leurs caractéristiques et leurs points forts, dans le Guide des matières en page 136

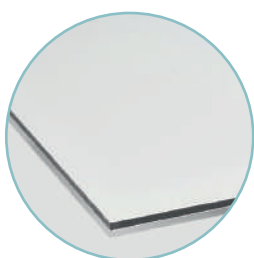

① ALUMINIUM
COMPOSITE

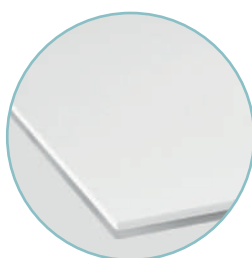

② PVC EXPANSÉ



③ DISPA® INDOOR
ET OUTDOOR



Ces panneaux peuvent être réalisés dans d'autres matières comme du **Stadur, carton, polypropylène alvéolaire - Eco-Friendly ou non** - et finitions qui présentent des caractéristiques adaptées à une utilisation spécifique. Chaque matière et chaque finition présentent des caractéristiques adaptées à une utilisation spécifique.

Nos chargés de projets vous conseilleront dans le choix de la matière la plus adaptée à votre attente, vos contraintes, votre environnement, vos préoccupations environnementales, etc.



Confiez-nous la fabrication et la pose de vos panneaux

Nous pouvons réaliser vos panneaux, avec ou sans structure (bois, métal, etc.)
Nous intervenons sur toute la France pour le survey et la pose.



Autres matières, Eco-Friendly ou non, nous consulter.	1 ALUMINIUM COMPOSITE	2 PVC EXPANSÉ	3 DISPA® INDOOR ET OUTDOOR
POINTS FORTS	<ul style="list-style-type: none"> - Rendu visuel de haute qualité - Rigide - Stable - Résistant en extérieur 	<ul style="list-style-type: none"> - Léger - Excellent rapport qualité/prix - Multi-épaisseurs 	<ul style="list-style-type: none"> - Carton lisse (100% papier) à la blancheur éclatante - Léger - Résistant
FINITIONS	<ul style="list-style-type: none"> - Découpe à la forme - Lamination anti-UV - Perçage - Pose de clips de fixation, bandes Velcro® - Rainurage - Aspect brossé 	<ul style="list-style-type: none"> - Découpe à la forme - Lamination UV - Perçage - Pose d'œillets, clips de fixation, bandes Velcro® 	<ul style="list-style-type: none"> - Découpe à la forme - Perçage - Pose d'œillets, clips de fixation, bandes Velcro®
MISE EN VOLUME	Pliage à 90°	Possibilité d'assemblage par collage, pliage à chaud	Se transforme facilement pour créer un panneau en volume

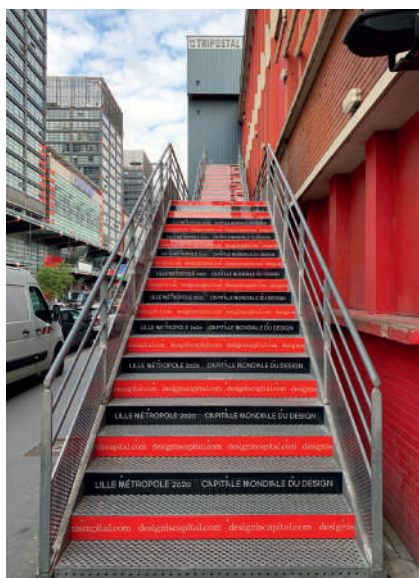

PANNEAUX DE PROMOTION & ÉVÈNEMENTIELS

Nos panneaux de promotion et évènementiels sont des supports de communication **extérieure ou intérieure** de courte durée aux multiples usages.

Nous offrons la possibilité de vous démarquer avec une taille, une forme originale (ronde, ovale, complexe) **100% sur mesure**, une impression **recto seul ou recto verso** et de nombreuses options.

Les matières stars ★ les plus fréquemment utilisées pour les panneaux de promotion et évènementiels sont Dispa®, carton alvéolaire et polypropylène alvéolaire.

Nos matières rigides sont présentées de manière détaillée, avec leurs caractéristiques et leurs points forts, dans le Guide des matières en page 136



❶ DISPA® INDOOR
ET OUTDOOR

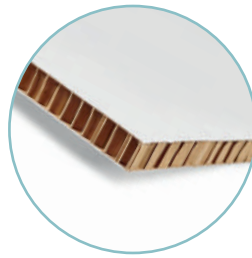

❷ CARTON
ALVÉOLAIRE

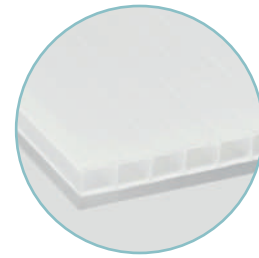

❸ POLYPROPYLÈNE
ALVÉOLAIRE



Ces panneaux peuvent être réalisés dans d'autres matières - Eco-Friendly ou non - et finitions qui présentent des caractéristiques adaptées à une utilisation spécifique. Chaque matière et chaque finition présentent des caractéristiques adaptées à une utilisation spécifique.

Nos chargés de projets vous conseilleront dans le choix de la matière la plus adaptée à votre attente, vos contraintes, votre environnement, vos préoccupations environnementales, etc.



Confiez-nous la fabrication et la pose de vos panneaux

Nous pouvons réaliser vos panneaux, avec ou sans structure (bois, métal, etc.)
Nous intervenons sur toute la France pour le survey et la pose.

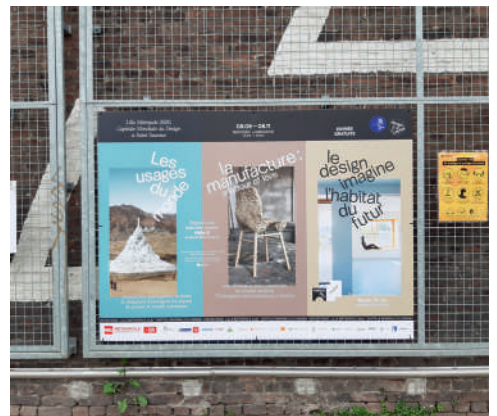

Autres matières, Eco-Friendly ou non, nous consulter.	1 DISPA® INDOOR ET OUTDOOR	2 CARTON ALVÉOLAIRE	3 POLYPROPYLÈNE ALVÉOLAIRE
POINTS FORTS	<ul style="list-style-type: none"> - Carton lisse (100% papier) à la blancheur éclatante - Très rigide - Léger et facile à utiliser, à poser et à suspendre - Résistant" 	<ul style="list-style-type: none"> - Économique - Léger et facile à utiliser, à poser et à suspendre - Rigide - Résistant 	<ul style="list-style-type: none"> - Économique - Léger - Facile à installer - Résistant aux intempéries
FINITIONS	<ul style="list-style-type: none"> - Découpe à la forme - Perçage - Pose d'œillets, clips de fixation, bandes Velcro® 		
MISE EN VOLUME	Se transforme facilement pour créer un panneau en volume		



ADHÉSIFS

L'adhésif est utilisé par les professionnels pour **communiquer en extérieur** comme en **intérieur**, sur le **long terme** ou le **court terme**.

Egalement appelé vinyle, l'adhésif personnalisé est un support de communication et de décoration incontournable, sur vos vitres, vitrines de magasins, murs, panneaux, sur surfaces planes, etc.

L'adhésif est un **produit sur mesure par excellence**. Il trouve sa place dans la décoration et la signalétique avec des propositions toujours plus créatives.



POINTS FORTS	<ul style="list-style-type: none"> - Très large gamme - Matières et colles qui s'adaptent à vos supports - Laminations pour protéger ou apporter une fonction à vos impressions - Façonnages qui répondent à vos envies, besoins et à vos contraintes de pose
MATIÈRES Les matières non feu sont repérables par *	<ul style="list-style-type: none"> - Monomère ou polymère - Plein ou microperforé - Opaque, transparent, dépoli, teinté masse / film de découpe - Avec ou sans effet blackout - Etc.
COLLES	<ul style="list-style-type: none"> - Permanente - Enlevable - Repositionnable
LAMINATIONS	<ul style="list-style-type: none"> - Mate - Brillante - Anti-graffiti - Tableau effaçable - Etc.
TYPES DE FAÇONNAGE	<ul style="list-style-type: none"> - Découpe à la forme - Découpe au format - Découpe mi-chair ou pleine chair - Echenillage - Pose de tape (film d'aide à la pose) - Etc.



Nos chargés de projets vous accompagnent pour vous proposer la solution la plus adaptée à votre besoin.

BANDEROLES





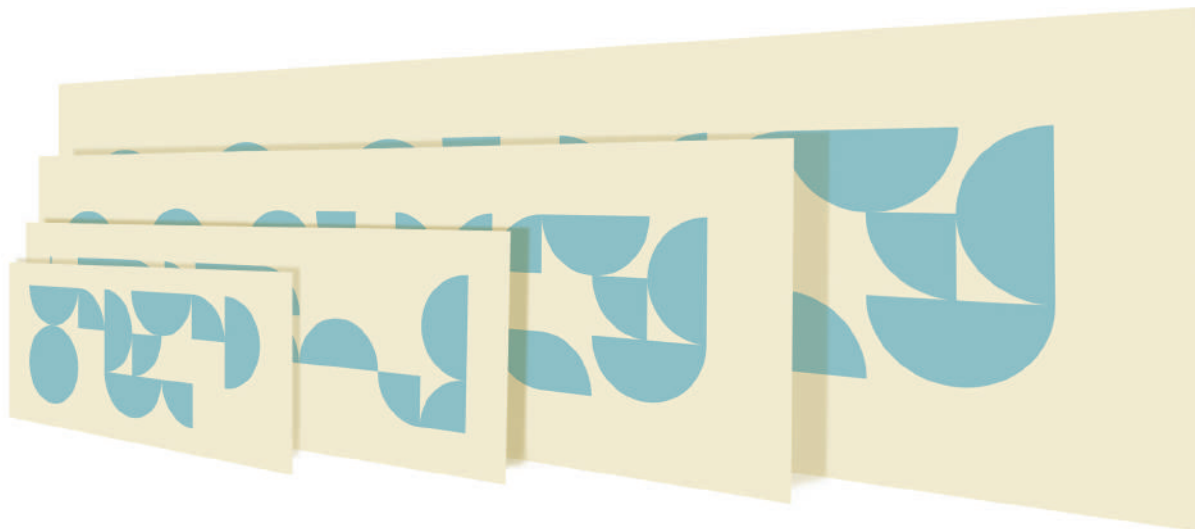

Les banderoles sont les supports visuels traditionnels pour habiller vos lieux d'expositions **intérieurs et extérieurs**. Faciles à installer et offrant un **excellent rapport qualité-prix**, elles sont **entièrement personnalisables**.

Proposées en **14 matières, dont 4 Eco-Friendly et 4 types de finitions classiques**, elles répondent à tous vos besoins et exigences.

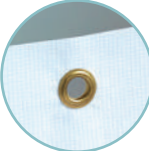
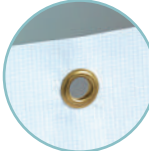
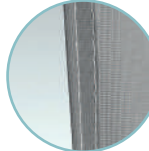
Les banderoles sont imprimées en non tissé, en tissu et en PVC, à l'unité, coupées au format ou en rouleau.

À L'UNITÉ - COUPÉES AU FORMAT



	PVC	NON TISSÉ	TISSU
FINITIONS	 Bords à vif avec ou sans œillet	 Bords à vif avec ou sans œillet	 Ourlets double piqûre ou bords à vif
	 Ourlets thermo-soudés avec ou sans œillet	 Fourreaux latéraux 2 tourillons bois et 4 sandows	 Fourreaux latéraux 2 tourillons bois et 4 sandows
	 Fourreaux latéraux 2 tourillons bois et 4 sandows		 Œillets et sangle de renfort au dos

EN ROULEAU

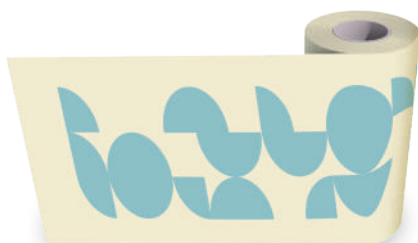

	PVC et NON TISSÉ	TISSU (Markelon)
FINITIONS	 Bords à vif avec ou sans œillet	Bords à vif



Intérieur
extérieur



Matière
non feu possible*



Montage
sans outil



10
min
Temps
de montage





Montage
ultra-facile



Moyen
de transport



Installation et pose
possibles par
nos équipes

	PVC	NON TISSÉ	TISSÉ
POINTS FORTS	<ul style="list-style-type: none"> - Résistance et durabilité - Bon rapport qualité/prix - Qualité d'impression Haute Définition - Très grands formats possibles - Lavable 	<ul style="list-style-type: none"> - Economique - Léger : les grands formats sont maniables - Pratique : en rouleau, vous consommez selon vos besoins - Existe en alternative Eco-Friendly : Eco non-tissé 	<ul style="list-style-type: none"> - Maniable et léger : s'adapte à tous les environnements - Large gamme de matières textiles, toutes recyclables - Alternatives en textiles Eco-Friendly - Très grands formats possibles - Lavable
DIMENSIONS	En coupe au format 3 formats standards : H 70 x L 200 cm H 80 x L 300 cm H 100 x L 400 cm ou sur mesure		
		Au rouleau :	
	<ul style="list-style-type: none"> - Sur mesure - Très grands formats - Laize jusqu'à 3,10 mètres 	<ul style="list-style-type: none"> - Laize standard : 15 - 30 - 60 - 80 - 100 cm - Longueurs standards : 20 - 25 - 30 mètres 	<ul style="list-style-type: none"> - Sur mesure - Laize jusqu'à 3 mètres - Sans raccord - Très grands formats
MATIÈRES Les matières non feu sont repérables par *	<ul style="list-style-type: none"> - PVC* - PVC Mesh* - PVC Blockout* - Eco-PVC Blockout*  	<ul style="list-style-type: none"> - Non tissé - Eco non tissé  	<ul style="list-style-type: none"> - Supralon* - Markelon - Trilobé* - Display* - Fairlyn Mesh* - Eco-Supralon* - Eco-Markelon - Eco-Display* 
	> Voir caractéristiques Guide des matières page 136		
CONDITIONNEMENT	Emballage unitaire ou par lot		



KAKÉMONOS & POTENCES DE RUE

POUR POTEAUX ET CANDÉLABRES

La potence de rue est un support pour kakémono, idéale pour l'animation des rues et des parkings.

POTENCE SIMPLE

La potence de rue simple permet l'ornement des poteaux et candélabres par un kakémono qui **apporte un effet dynamique au visuel.**

Le kakémono se fixe à l'aide d'un jonc qui coulisse dans la potence et est maintenu en partie basse par un mousqueton.

POTENCE DOUBLE

La potence de rue double permet l'ornement des poteaux et candélabres par un kakémono **en tension parfaite pour un visuel bien visible.**

Le kakémono se fixe en parties haute et basse à l'aide de joncs qui coulisent dans chaque potence.

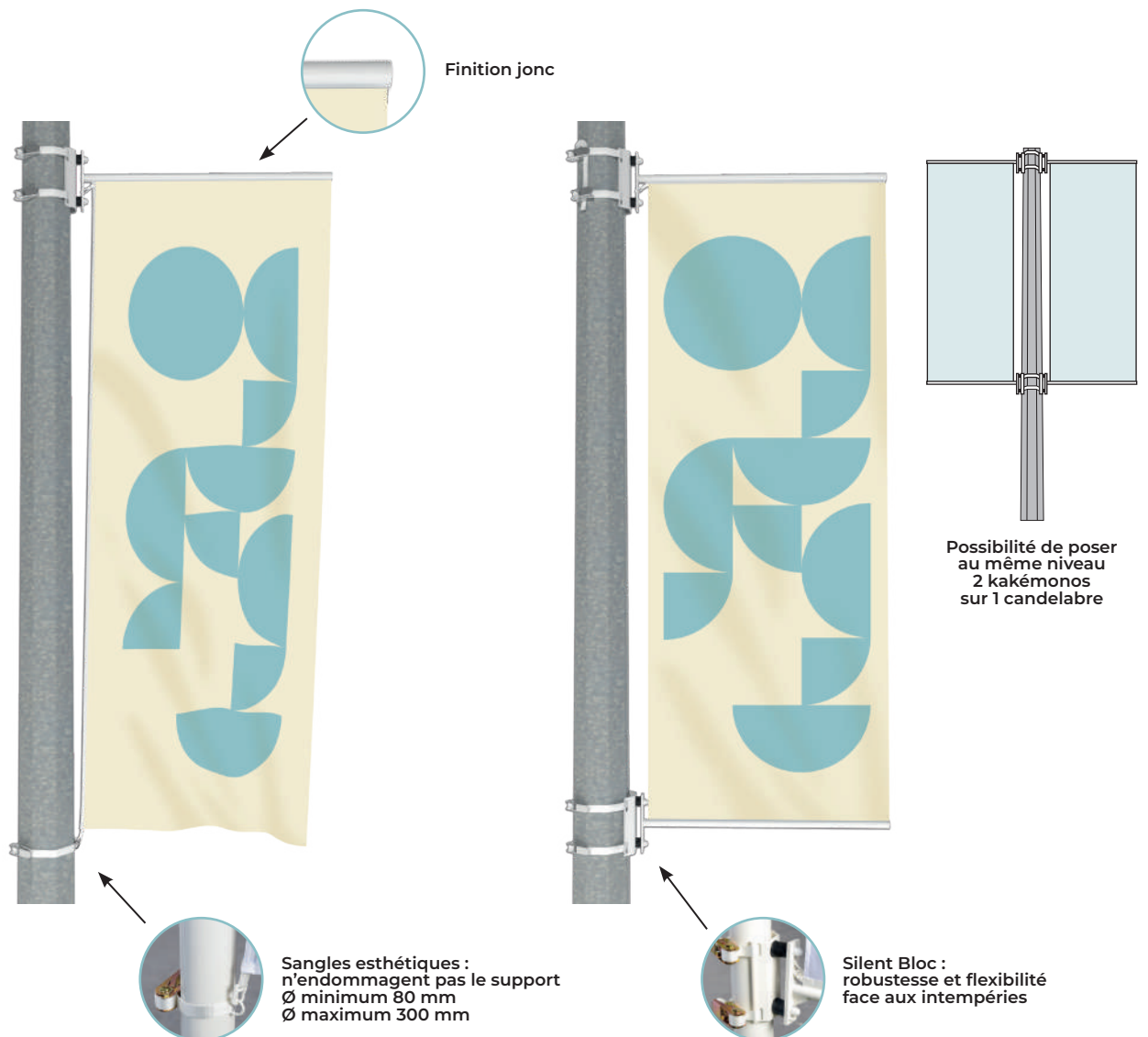

Intérieur
extérieurMatière non feu
possible*Temps
de montage
20
minMontage
techniqueStructure
ultra-résistanteInstallation et pose
possibles par
nos équipes

POINTS FORTS	<ul style="list-style-type: none"> - S'adapte à tous vos supports, poteaux et réverbères (de diam. compris entre 8 et 30 cm) - Visible de loin - Kakémono interchangeable selon vos besoins - Structure robuste et résistante - Monté sur Silent Blocs, plots antivibratoires, amortisseurs anti-rafales - Les sangles n'endommagent pas le support
STRUCTURE	<p>Potence :</p> <ul style="list-style-type: none"> - Simple ou double - Longueur totale : 85 cm - Longueur utile : 80 cm - Plots antivibratoires Silent Blocs - Aluminium laqué blanc - Sangles avec cliquet - Bouchon et cache écrou
KAKÉMONO	<ul style="list-style-type: none"> - H 200 x 80 cm - Autres formats nous consulter
MATIÈRES Les matières non feu sont repérables par *	<ul style="list-style-type: none"> - Supralon* - Eco-Supralon*  - Trilobé* <p>> Voir caractéristiques Guide des matières page 136</p>
FINITIONS	<ul style="list-style-type: none"> - Jonc, 4 mousquetons et ourlets - Sur demande : fourreau et œillets
CONDITIONNEMENT	<ul style="list-style-type: none"> - Emballage unitaire ou par lot - Kakémono conditionné séparément



Nous conseillons la matière Trilobé pour les potences de rue. La densité de sa maille limite l'effet de transparence. Sa brillance sublime le rendu du visuel imprimé pour une image de marque et une communication optimale. Nous recommandons le changement de vos kakémonos 3 à 4 fois par an selon le type de maille choisie, leur utilisation et leur environnement.



Confiez-nous l'installation, la pose et la maintenance de vos supports visuels.

BANNERS

Le banner est l'un des supports PLV les plus appréciés des métiers de la communication.

Tous nos banners sont imprimés sur une matière leur conférant une **haute résistance** et un **bon rapport qualité / prix**.

Légers, livrés avec leur sac de transport, les banners sont **très simples et rapides à installer**. Les visuels sont **interchangeables**.

Les banner shops, L banners et banner rolls sont destinés à l'intérieur et le banner outdoor à l'extérieur.

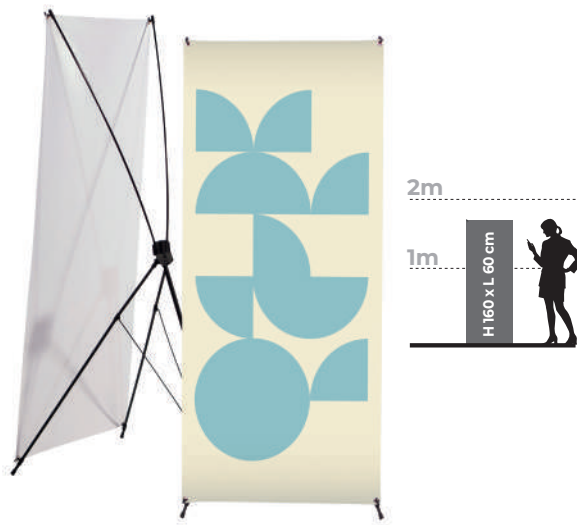

1 BANNER SHOP

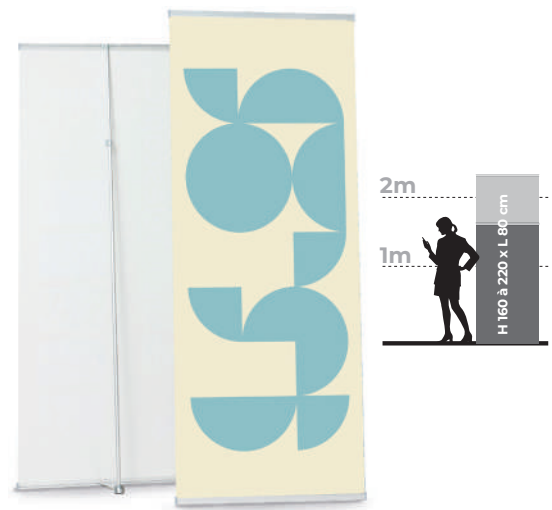

2 L BANNER

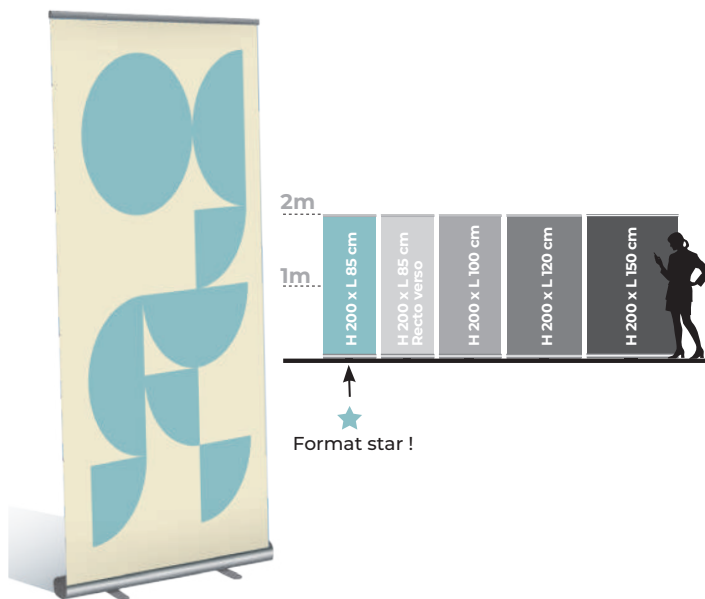

3 BANNER ROLL

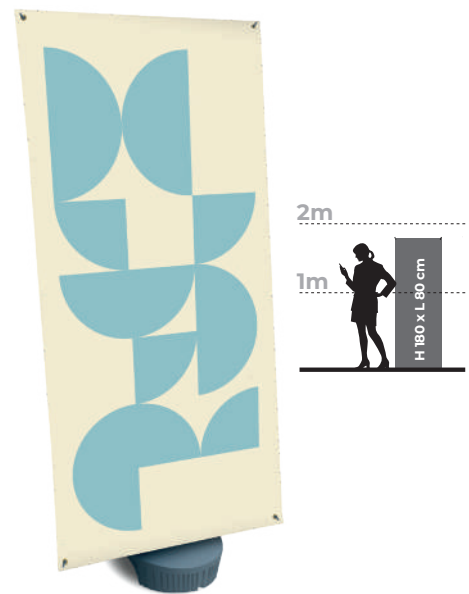

4 BANNER OUTDOOR



Intérieur



Intérieur / extérieur
(Banner Outdoor)



Matière non feu
possible*



Montage
sans outil















10
min
Temps
de montage



Montage
ultra-facile



Moyen
de transport

	1 BANNER SHOP Usage intérieur	2 L BANNER Usage intérieur	3 BANNER ROLL Usage intérieur	4 BANNER OUTDOOR Usage extérieur
POINTS FORTS	- Economique - Le plus léger	- Finition élégante - Hauteur réglable	- Stable, élégant et fiable - Robuste : structure et cassette solides - Les embouts noirs sur les pieds protègent le sol - 4 largeurs au choix	- Très stable pour un usage extérieur - Hauteur réglable avec clip en aluminium - Structure en fibre de verre, souple
DIMENSIONS	H 160 x 60 cm	H 160 à 220 cm x 80 cm (selon hauteur réglée)	H 200 cm x L 85 cm H 200 cm x L 100 cm H 200 cm x L 120 cm H 200 cm x L 150 cm Existe en modèle double kakémono (recto verso)	H 180 cm x L 80 cm
MATIÈRE Les matières non feu sont réparables par *	PVC*			
FINITION	Bords à vif			
SPÉCIFICITÉS TECHNIQUES	- Tiges en fibre de verre, connecteur central - Pieds en aluminium  Fixation coulissante	- Banner télescopique mât avec bague de serrage pour régler la hauteur - Pied en aluminium  Mât télescopique  Pied aluminium	- Cassette en aluminium anodisé avec enrouleur - Mât emboîtable en 3 sections - 2 pieds pivotants  Recto seul  Recto verso	- Socle (18L) à remplir - 4 tiges avec crochet pour accroche du kakémono  Tension parfaite  Installation en quelques secondes  Stable grâce à son socle à remplir d'eau
SACS DE TRANSPORT				
CONDITIONNEMENT	- Kakémono conditionné séparément - Emballage unitaire	- Kakémono conditionné séparément - Emballage unitaire	- Kakémono monté sur le banner roll - Emballage unitaire	- Kakémono conditionné séparément - Emballage unitaire

BEAN BANNERS

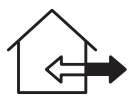

Intérieur
extérieur



Matière non feu
possible*



Montage
sans outil



Visibilité
double face possible



Temps
de montage
10 min



Montage
ultra-facile





Moyen
de transport

Idéal pour signaler votre **présence en intérieur ou en extérieur** lors d'évènements sportifs, le bean banner combine légèreté ainsi que **facilité et rapidité d'installation**.

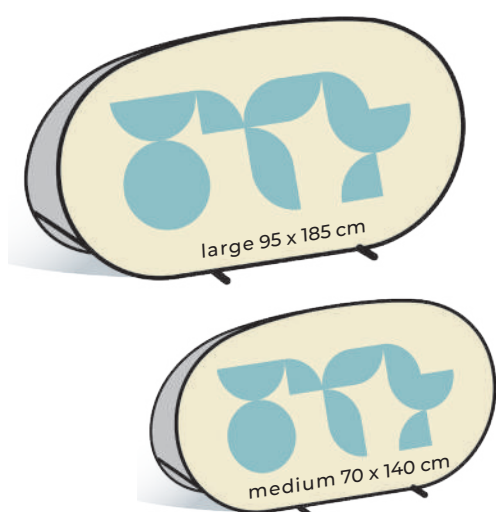
Nous proposons deux tailles : Medium et Large.



POINTS FORTS	<ul style="list-style-type: none"> - Installation « pop up » facile et en quelques secondes, sans outil - Léger - Sac de transport et sardines inclus, facile à emporter - Visuels identiques ou différents sur les deux faces
FORMATS	<ul style="list-style-type: none"> - Medium : déplié H 70 x L 140 cm - Large : déplié H 95 x L 185 cm
MATIÈRES Les matières non feu sont repérables par *	<ul style="list-style-type: none"> - Display* - Eco-Display*  <p>> Voir caractéristiques Guide des matières page 136</p>
FINITIONS	<ul style="list-style-type: none"> - Arceaux en fibre de verre - Sangles et œillets
SAC DE TRANSPORT	 <ul style="list-style-type: none"> - Sac de transport et sardines de fixation - Medium : plié Ø 74 cm - Large : plié Ø 90 cm
CONDITIONNEMENT	<ul style="list-style-type: none"> - Emballage unitaire - Livré monté

TOTEMS **NOUVEAU**



Intérieur



Montage sans outil



Temps de montage 5 min



Montage ultra-facile



Moyen de transport

Incontournables en grande distribution, les totems imposent par leur taille, leur volume et leur **grande surface de communication.**



Légers et rigides, ils sont **faciles à transporter et à installer.**

Fabriqués **à base de papier recyclé**, ils répondent à **vos attentes en matière de développement durable.**



1 TOTEM TRIANGULAIRE 3 FACES

2 TOTEM ELLIPTIQUE

	1 TOTEM TRIANGULAIRE 3 FACES	2 TOTEM ELLIPTIQUE
POINTS FORTS	<ul style="list-style-type: none"> - 3 grandes surfaces pour communiquer - 3 faces identiques ou différentes - Visibilité 360° - Facile à monter - Pratique : s'aplatit pour le transport - Fabriqué à base de papier recyclé : allie efficacité et respect de l'environnement 	<ul style="list-style-type: none"> - 100% personnalisable - 2 grandes surfaces pour communiquer - 2 faces identiques ou différentes - Facile à monter - Pratique : se plie en 2 et s'aplatit : encombrement réduit pour le transport. - Fabriqué à base de papier recyclé : allie efficacité et respect de l'environnement
DIMENSIONS	45 x H 180 cm + socle ø 61,5 cm 45 x H 200 cm + socle ø 61,5 cm 45 x H 230 cm + socle ø 61,5 cm Sur mesure : nous consulter	70 x H 180 cm 70 x H 200 cm 70 x H 230 cm Sur mesure : nous consulter
MATIÈRES Les matières non feu sont repérables par *	Carton blanc simple  micro-cannelure 1,5 mm Socle en option : carton alvéolaire  épaisseur 10 mm > Voir Guide des matières page 136	Carton blanc simple (socle et totem)  micro-cannelure 1,5 mm > Voir Guide des matières page 136
CONDITIONNEMENT	<ul style="list-style-type: none"> - Fourni avec du double face sur la patte de collage - Livré à plat, rainé, dans un carton - Socle en option 	<ul style="list-style-type: none"> - Totem prêt à la mise en forme - Livré dans un carton, ceinturé et plié en 2 - Socle fourni

MURS D'IMAGE OUTDOOR

Spécialement conçus pour l'extérieur, les murs d'image outdoor sont une solution **grand format** pour tous vos besoins de communication et vos événements en extérieur.

Ces structures reposent sur deux pieds de contenance 40 litres. Afin de diminuer la portance, elles sont montées sur ressort, permettant au cadre de s'incliner selon le sens du vent. La housse est réalisée en Markelon, maille ajourée qui laisse passer l'air, et s'enfile facilement sur la structure. Elle est **personnalisable et interchangeable** selon vos besoins.

L'ensemble **s'installe en 5 minutes** et se **range facilement** dans le sac de transport fourni.

Le mur d'image se déplace sans effort grâce aux pieds équipés de roulettes.

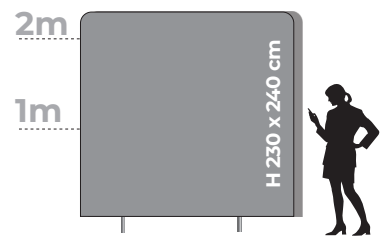



Extérieur



Montage
sans outil





Temps
de montage



Montage
facile



Moyen
de transport

POINTS FORTS	<ul style="list-style-type: none"> - Spécialement conçu pour un usage extérieur - Résiste à un vent de force 7 (50 km/h) - Bon rapport visibilité / prix - Léger, facile à monter, à déplacer, à transporter et à stocker - Visuel recto*, interchangeable
MATIÈRES	<p>Markelon Eco-Markelon </p> <p>> Voir caractéristiques Guide des matières page 136</p>
STRUCTURE	<ul style="list-style-type: none"> - Structure en aluminium, montée sur ressorts reliés aux pieds du mur d'image - Pieds en polypropylène de contenance 40 L, équipés de roulettes
SAC DE TRANSPORT	
CONDITIONNEMENT	<ul style="list-style-type: none"> - Emballage unitaire - Housse conditionnée séparément

*Le verso de la housse est blanc par défaut. L'impression d'un visuel au verso est possible mais déconseillée. La matière utilisée pour le mur d'image extérieur, Markelon, est une maille micro-perforée, nécessaire pour laisser passer le vent. Si le verso est imprimé, il sera visible par transparence à travers la maille ajourée.

TENTES PLIANTES

La tente pliante est parfaitement adaptée pour vos événements extérieurs, intérieurs, sportifs, culturels, salons, marchés, foires, mais aussi pour vos abris de chantier.

100% personnalisable, elle permet de diffuser l'image de votre marque. Nos tentes pliantes utilisent le système parapluie à **déploiement instantané** permettant **un montage rapide et simple, sans outil**.



Nos deux gammes, **tentes classiques** et **tentes pros**, vous apportent **technicité, fiabilité et ergonomie d'utilisation**.

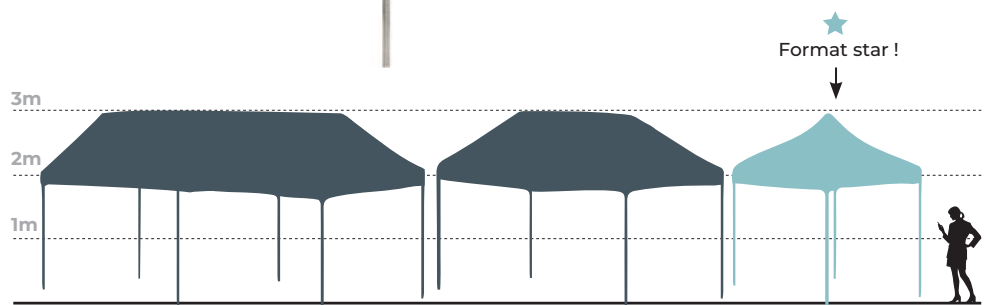

TENTE CLASSIQUE

Pack essentiel



Armature :
Profilé en aluminium 40 mm



Toit

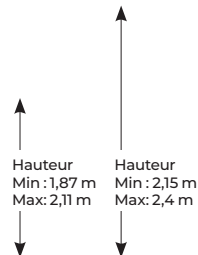

Kit
d'arrimage



Sac de transport
à roulettes

En option



Pack de 4 murs (dont 1 mur porte)
Fixations par Velcro® et zip
Tente 100% imprimée



Lest 8 kg



Mur plein*



Mur porte*

 Intérieur
extérieur

 Matière non feu
possible*

 Montage
sans outil

 Temps
de montage

 Montage
ultra-facile

 Moyen
de transport

 Structure
ultra-résistante

 Installation et pose
possibles par
nos équipes

	TENTE CLASSIQUE	TENTE PRO
POINTS FORTS	- 100% personnalisable (toit, murs, bandeaux) - Robuste, résistante au vent (avec lestage adéquat) - Facile à monter sans outil, à transporter et à stocker - Solution évolutive par combinaison de plusieurs tentes	
DIMENSIONS	3 m x 3 m 3 m x 4,5 m 3 m x 6 m	
UTILISATION	Occasionnelle ou régulière	Intensive ou professionnelle
MATIÈRES Les matières non feu sont repérables par *	Toile polyester* avec enduction 235 g/m ²	Bâche PVC* 380 g/m ²
TOILE	Déperlante	Imperméable
RÉSISTANCE	Jusqu'à 45 km/h de vent	Jusqu'à 90 km/h de vent Structure renforcée

TENTE PRO

Pack essentiel

 Armature : profilé en aluminium 40 mm
renforcé par rainurages

Toit

 Hauteur
Min : 1,87 m
Max : 2,11 m

 Hauteur
Min : 2,15 m
Max : 2,4 m

En option



Mur plein*



Mur panorama*



Mur porte*



Mur demi*



Mur fenêtre*

 Sac de transport
à roulettes

Kit d'arrimage



Lest 15 kg

* Se fixent à l'aide d'un jonc coulissant dans les profilés aluminium.



ENCORE PLUS DE PRODUITS

Voici d'autres produits susceptibles de vous intéresser, à retrouver de manière détaillée dans d'autres univers. Et pour toute autre demande, consultez-nous !

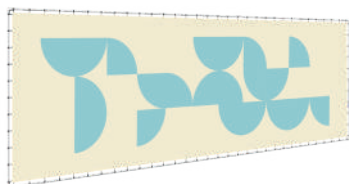

CADRES EN STRUCTURE TUBES ALUMINIUM

Retrouvez ces produits page 62.

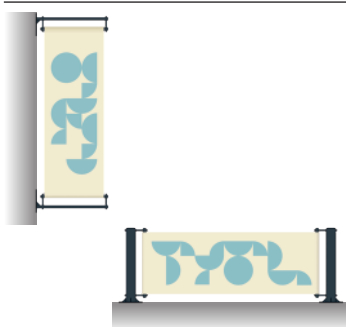

EUROTENDEURS

Retrouvez ces produits page 66.



ORIFLAMMES

Retrouvez ces produits page 44.

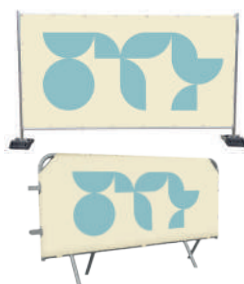

HABILLAGES DE BARRIÈRES

Retrouvez ces produits page 72.



GUIRLANDES AVEC FANIONS

Retrouvez ces produits page 116.



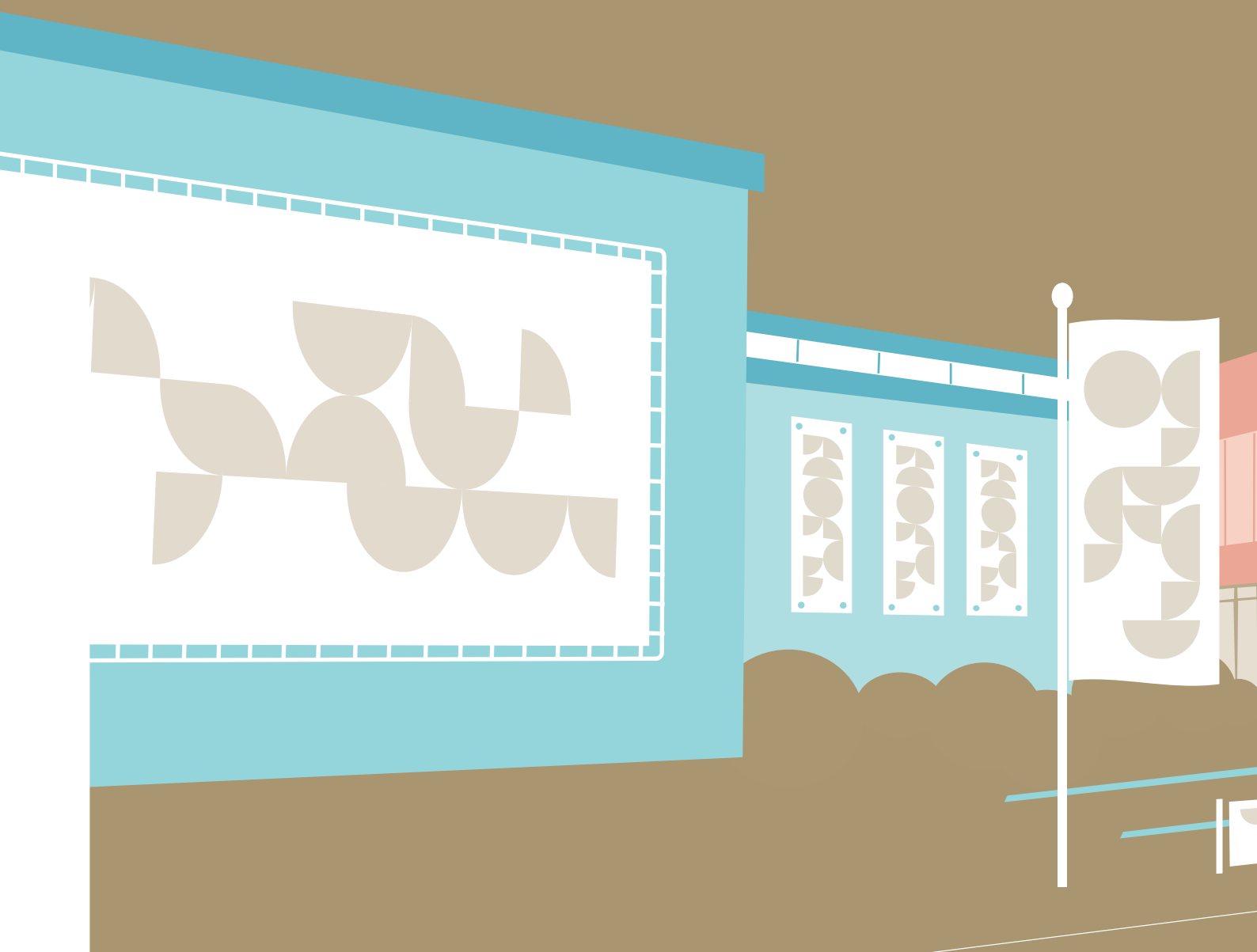

- 28 PAVILLONS & MÂTS
- 44 ORIFLAMMES
- 58 PANNEAUX D'HABILLAGE DE FAÇADES
- 60 PANNEAUX IMMOBILIERS & DE CHANTIER
- 62 CADRES EN STRUCTURE TUBES ALUMINIUM
- 66 EUROTENDEURS
- 70 SÉPARATEURS D'ESPACE
- 72 HABILLAGES DE BARRIÈRES
- 74 GUIRLANDES ET DRAPEAUX À AGITER
- 76 OFFICIELS NATIONAUX
- 80 OFFICIELS INTERNATIONAUX
- 84 DRAPEAUX D'INTÉRIEUR / DRAPEAUX DE TABLE
- 86 ENCORE PLUS DE PRODUITS

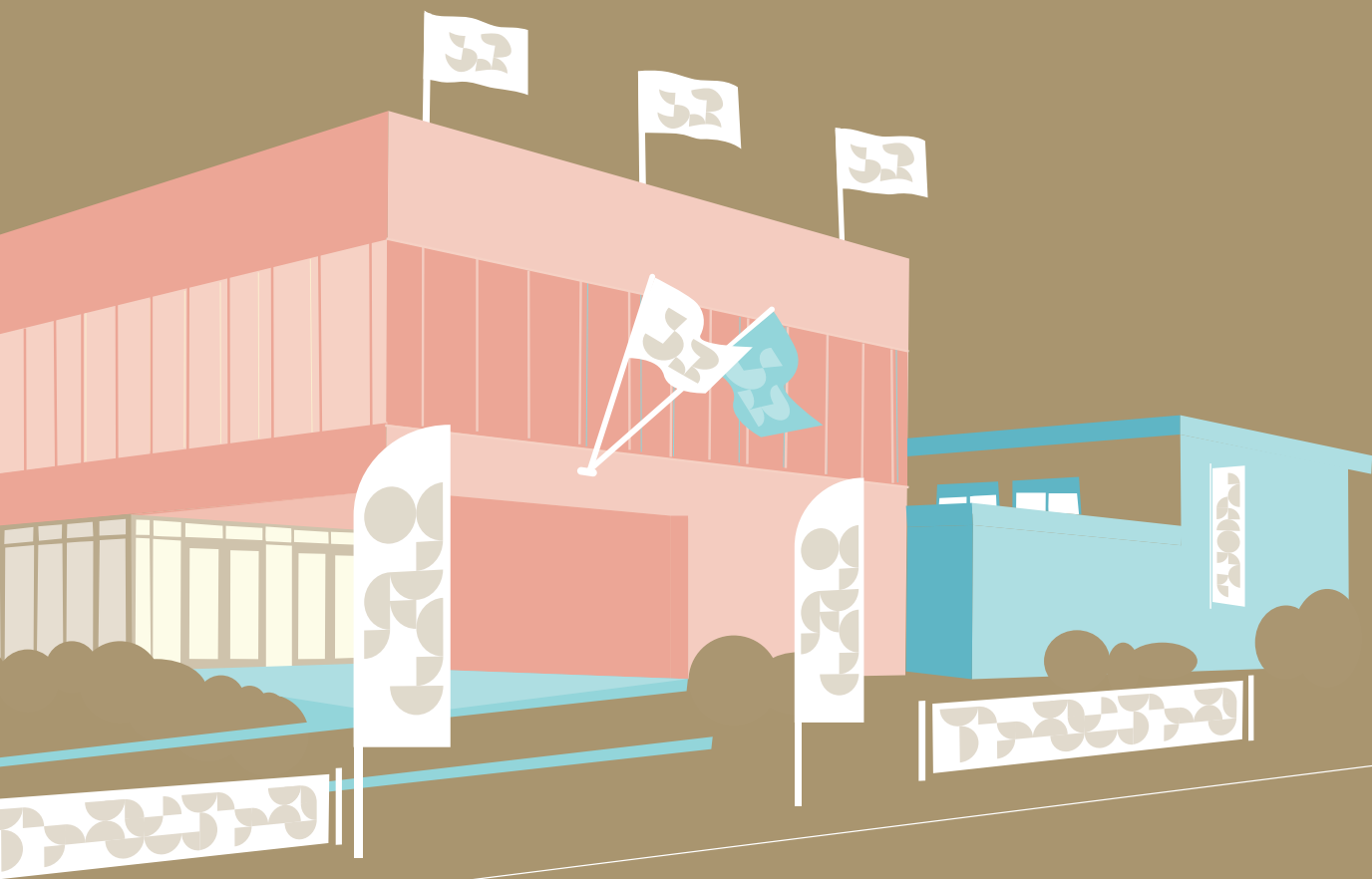

Marquer son territoire & attirer

PAVILLONS & MÂTS

Hissés au sommet de mâts, **les pavillons sont des supports de communication visuelle extrêmement performants** qui attirent l'attention par leur mouvement, leurs grandes dimensions et leurs couleurs. Ils renforcent l'identité d'un groupe, d'un pays, d'une marque ou encore d'un évènement. **Les pavillons vous garantissent une visibilité impactante, de loin.**

Notre large gamme de pavillons et mâts répondra à toutes vos attentes et contraintes.

Les pavillons à hisser, de forme horizontale ou verticale, s'installent sur des mâts standards avec pommeau.

Les pavillons pour mâts à potence, de forme verticale, s'installent sur des mâts fixes ou mobiles. Ils garantissent une bonne visibilité, même sans vent.

Installés sur votre site, sur une place publique, ou un parking, les mâts fixes permettent de hisser vos couleurs avec élégance jusqu'à 12 mètres de haut.

Les mâts mobiles, quant à eux, séduisent par leur facilité d'utilisation (montage, stockage).

PARTIE 1 : LES PAVILLONS

- **PAVILLONS POUR MÂTS STANDARDS** p30
- **PAVILLONS POUR MÂTS À POTENCE** p32

PARTIE 2 : LES MÂTS

- **MÂTS FIXES**
 - Mâts fixes en aluminium p34
 - Mâts fixes en polyester p36
- **MÂTS MOBILES**
 - Mâts mobiles polyeco p38
 - Mâts mobiles télescopiques p40



PARTIE 1 : LES PAVILLONS

PAVILLONS POUR MÂTS STANDARDS

De forme horizontale ou verticale, ils sont destinés à des mâts standards avec pommeau, fixes ou mobiles.

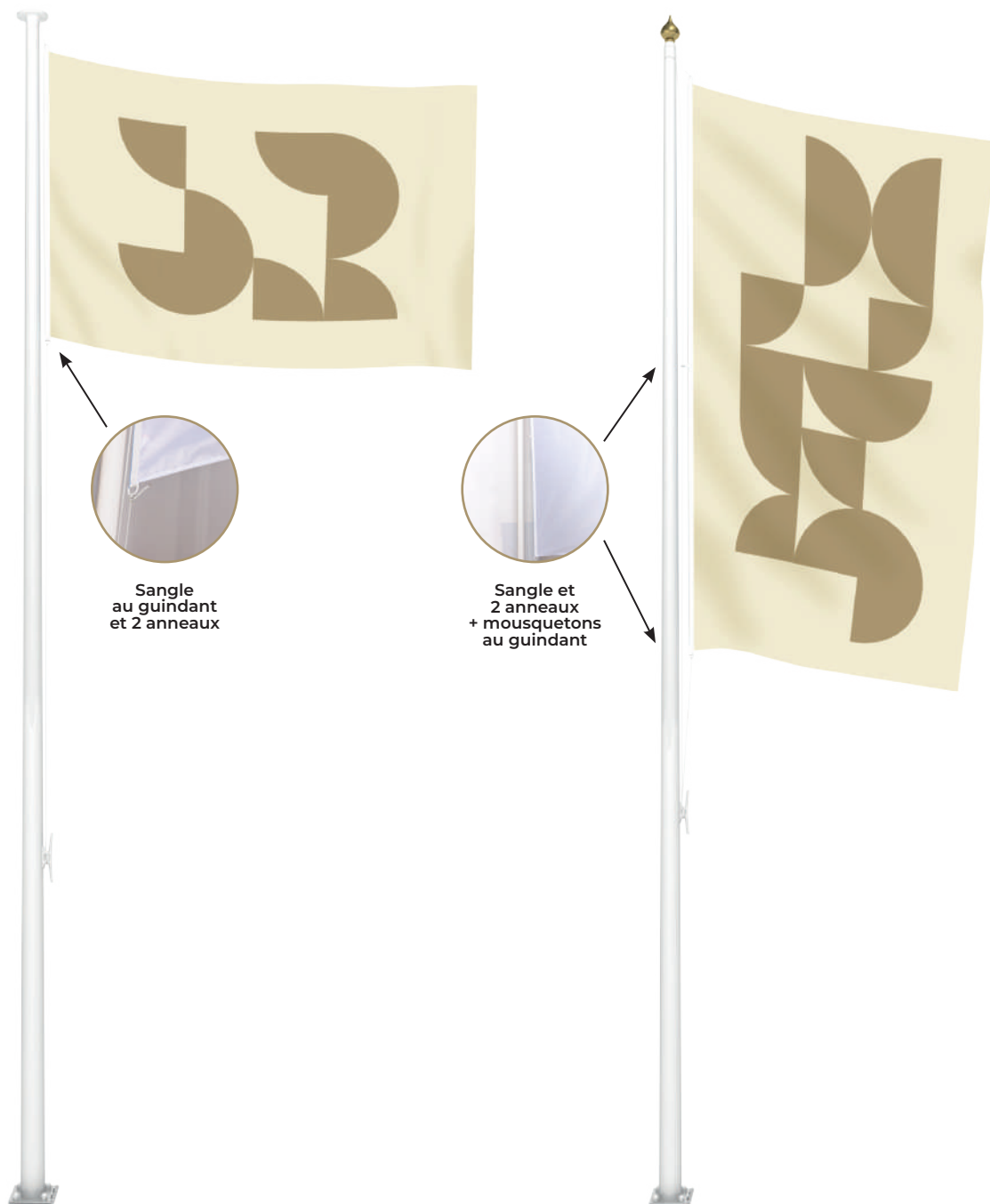

① PAVILLON HORIZONTAL

② PAVILLON VERTICAL
À LA FLAMANDE



Extérieur



Matière non feu possible*



Montage technique



Structure ultra-résistante



Installation et pose possibles par nos équipes

	1 PAVILLON HORIZONTAL	2 PAVILLON VERTICAL À LA FLAMANDE
POINTS FORTS	<ul style="list-style-type: none"> - Finition qualitative - 7 matières disponibles dont 3 Eco-Friendly - 5 formats horizontaux et 5 formats verticaux - Formats sur mesure possible 	
DIMENSIONS DU PAVILLON (HxL) EN FONCTION DE LA HAUTEUR DU MÂT	Mât mobile de 4 m	
	60 x 90 cm 80 x 120 cm 100 x 150 cm	200 x 100 cm 200 x 120 cm
	Mât mobile et fixe de 6/7 m	
	100 x 150 cm 120 x 180 cm	300 x 100 cm 300 x 120 cm
	Mât fixe de 8 m	
120 x 180 cm 150 x 225 cm	400 x 120 cm 400 x 150 cm	
Mât fixe de 9 m		
120 x 180 cm 150 x 225 cm	450 x 150 cm 500 x 150 cm	
Mât fixe de 10/12 m		
150 x 225 cm 200 x 300 cm	500 x 150 cm 550 x 150 cm	
MATIÈRES Les matières non feu sont repérables par *	<ul style="list-style-type: none"> - Supralon* - Trilobé* - Markelon - Spun - Eco-Supralon* - Eco-Markelon - Eco-Spun  <p>> Voir caractéristiques Guide des matières page 136</p>	
FINITIONS	<ul style="list-style-type: none"> - Ourlets double piqûres (sauf pour Markelon) - Horizontal : sangle au guindant et 2 anneaux - Vertical à la flamande : sangle et 2 anneaux, mousquetons au guindant 	
CONDITIONNEMENT	Emballage unitaire ou par lot	



Confiez-nous l'installation, la pose et la maintenance de vos supports visuels.



Nos chargés de projets vous accompagnent pour vous proposer la solution la plus adaptée à votre besoin.

PAVILLONS POUR MÂTS À POTENCE

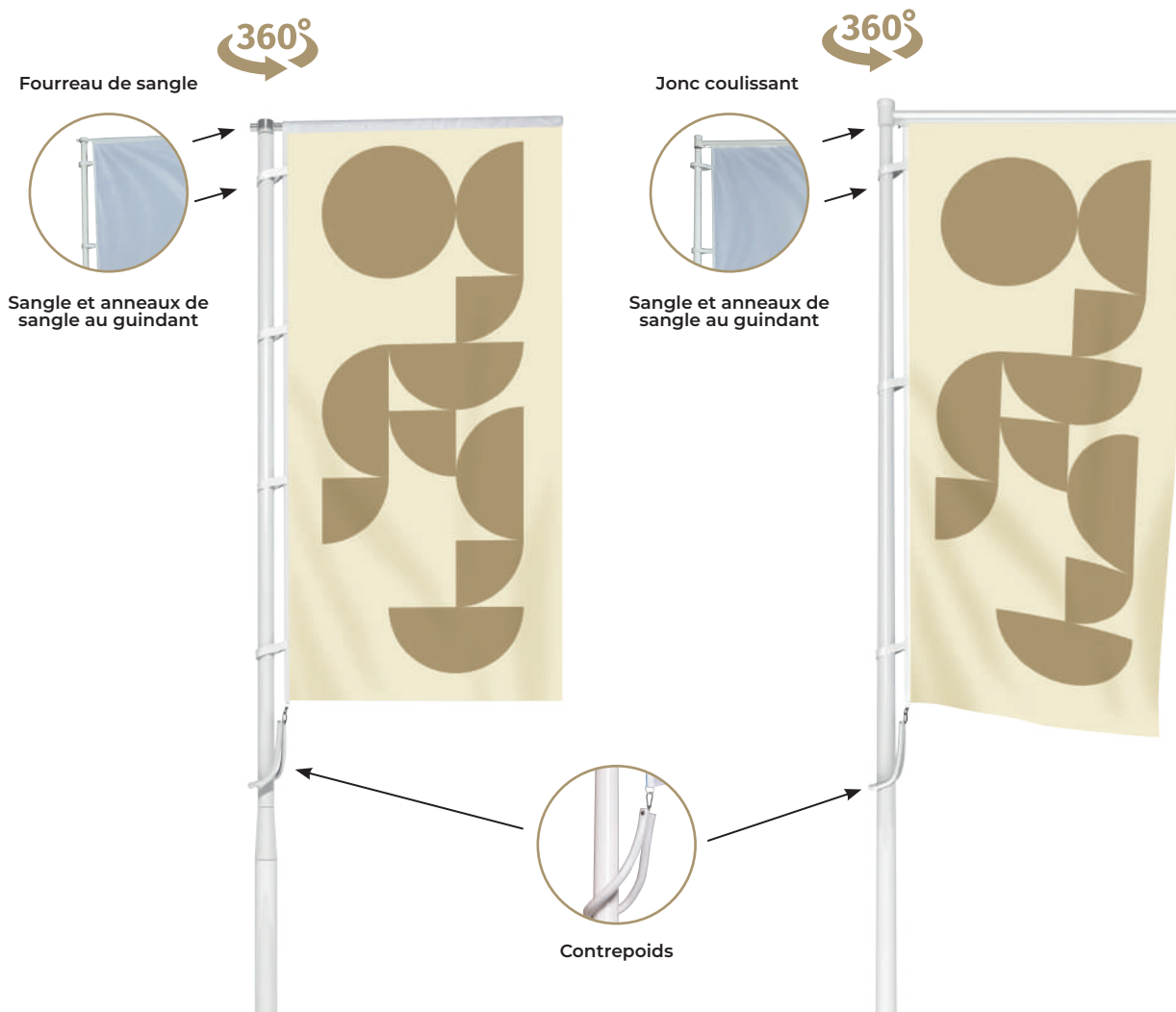



Extérieur



Matière non feu possible*



Montage technique



Structure ultra-résistante



Installation et pose possibles par nos équipes

POINTS FORTS	<ul style="list-style-type: none"> - Pavillons visibles même sans vent - 7 matières pour tous types d'environnements, dont 3 Eco-Friendly - Finition qualitative - Fourreau de sangle (pour mât aluminium) et finition jonc (pour mât polyester) : plus durables que fourreau de tissu
DIMENSIONS CONSEILLÉES (HxL) EN FONCTION DE LA HAUTEUR DU MÂT	<ul style="list-style-type: none"> - 10 formats pré-définis - Sur mesure possible
	<p>Mât mobile de 4 m</p> <p>200 x 100 cm 200 x 120 cm</p>
	<p>Mât mobile et fixe de 6/7 m</p> <p>300 x 100 cm 300 x 120 cm</p>
	<p>Mât fixe de 8 m</p> <p>400 x 120 cm 400 x 150 cm</p>
	<p>Mât fixe de 9 m</p> <p>450 x 150 cm 500 x 150 cm</p>
	<p>Mât fixe de 10/12 m</p> <p>500 x 150 cm 550 x 150 cm</p>
MATIÈRES Les matières non feu sont repérables par *	<ul style="list-style-type: none"> - Supralon* - Trilobé* - Markelon - Spun - Eco-Supralon* - Eco-Markelon - Eco-Spun  <p>> Voir caractéristiques Guide des matières page 136</p>
FINITIONS	<ul style="list-style-type: none"> - Sangle et anneaux de sangle au guindant - Ourlets double piqûres (sauf pour le Markelon) - Pour mât fixe aluminium : fourreau de sangle - Pour mât fixe polyester : jonc coulissant - Pour mâts mobile polyeco et télescopique : fourreau de sangle
CONDITIONNEMENT	Emballage unitaire ou par lot



Nos chargés de projets vous accompagnent pour vous proposer la solution la plus adaptée à votre besoin.

PARTIE 2 : LES MÂTS

MÂTS FIXES EN ALUMINIUM

Finition des pavillons : fourreau

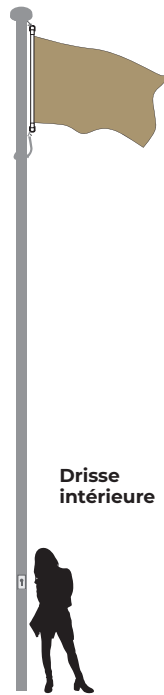
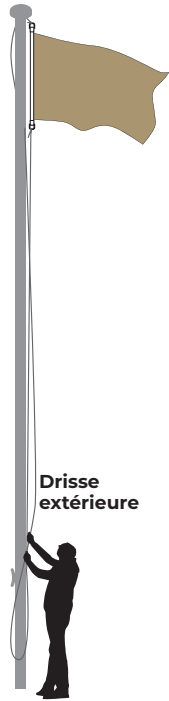
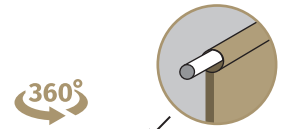

1

MÂT STANDARD

2

MÂT ANTIVOL

3

MÂT À POTENCE ROTATIVE

pour les pavillons verticaux





Extérieur















Montage technique



Structure ultra-résistante

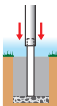
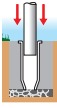
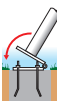

Installation et pose possibles par nos équipes

	1 MÂT STANDARD		2 MÂT ANTIVOL		3 MÂT À POTENCE ROTATIVE	
POINTS FORTS	<ul style="list-style-type: none"> - Fourni en une ou deux parties : transport facilité - Adapté à tous type d'environnement - 4 types de fixations proposées dont platine basculante - Hauteurs disponibles : de 6 à 10 m - Laquage possible en teintes RAL, à l'unité, sur demande 					
ACCESSOIRES INCLUS	 Pommeau  Taquet		 Pommeau  Trappe antivol		 Potence rotative  Contrepoids	
	 Drisse		 Contrepoids  Drisse			
DIMENSIONS	Mât de 6 m	Mât de 7 m	Mât de 8 m	Mât de 9 m	Mât de 10 m	
	1 partie Ø 60 mm	2 parties Ø 80/60 mm	1 partie Ø 80 mm 2 parties Ø 80/60 mm	2 parties Ø 100/80 mm	2 parties Ø 100/80 mm	
FIXATIONS	 <p>MANCHON Manchon à sceller dans un massif béton, Non disponible pour les mâts de 9 et 10 m</p>  <p>FOURREAU Fourreau à sceller dans un massif béton</p>  <p>PLATINE BASCULANTE En acier galvanisé à chaud Crosses d'ancrage (Ø 16mm) à sceller dans un massif béton Visserie fournie Permet au mât de basculer pour changer facilement les pavillons</p>  <p>FIXATION MURALE Support en acier galvanisé pour mât aluminium Serrage par écrou d'appui Évite le scellement béton</p> <p>FIXATION BÉTON NOUVEAU Les plots en béton apportent une alternative pour le pavoisement : - dans les environnements où un scellement en béton n'est pas possible - pour des évènements Ces plots en béton peuvent être habillés d'une housse personnalisée à vos couleurs</p>   <p>En option, la housse personnalisée offre la possibilité de véhiculer votre identité visuelle</p>					
ACCESSOIRES DE REMPLACEMENT	Pommeau, potence rotative, tube de potence seul, contrepoids, porte antivol, taquet et drisse sont disponibles séparément en remplacement. Voir la fiche produit					



Confiez-nous l'installation, la pose et la maintenance de vos supports visuels.

MÂTS FIXES EN POLYESTER

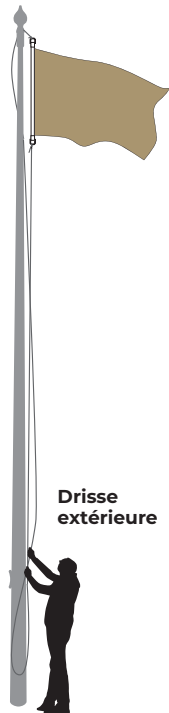

1 MÂT STANDARD

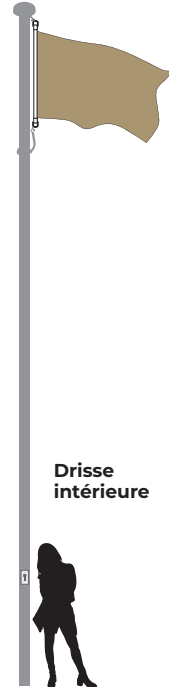

2 MÂT ANTIVOL

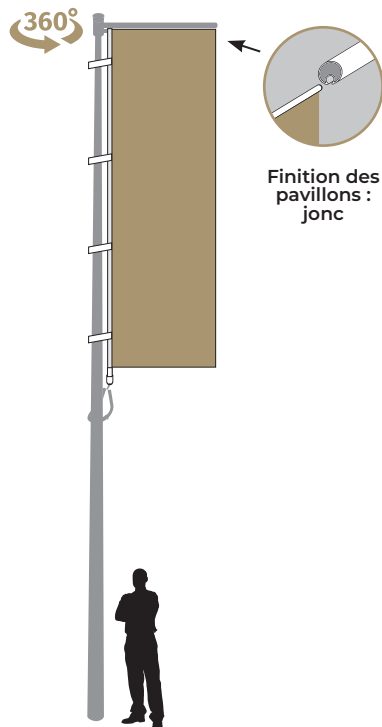

3 MÂT À POTENCE ROTATIVE

La potence est équipée d'un double roulement à billes. Potence la plus performante et la plus solide du marché : + de 25 000 mâts équipés avec cette potence sur notre territoire.

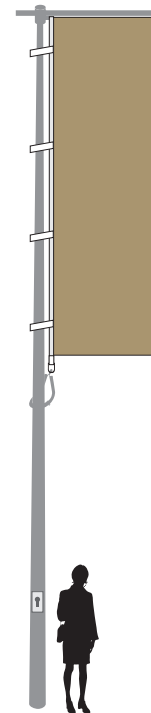

4 MÂT À POTENCE ASCENSIONNELLE

Pratique : le changement du pavillon se fait sans coucher le mât.





Extérieur

















Montage technique



Structure ultra-résistante

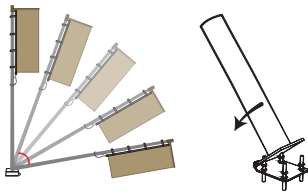
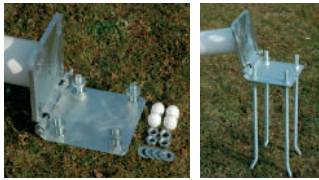

Installation et pose possibles par nos équipes

	1 MÂT STANDARD	2 MÂT ANTIVOL	3 MÂT À POTENCE ROTATIVE	4 MÂT À POTENCE ASCENSIONNELLE	
POINTS FORTS	<ul style="list-style-type: none"> - Grandes résistance et longévité : adapté aux environnements venteux, bords de mer - Mât teinté dans la masse : ne s'altère pas en surface - Livré avec sa platine basculante - Hauteurs disponibles : de 6 à 12 m 				
ACCESSOIRES INCLUS	 Pommeau doré ou blanc  Taquet  Drisse	 Pommeau doré ou blanc  Trappe antivol  Contrepoids  Drisse	 Potence rotative  Contrepoids	 Potence ascensionnelle  Porte antivol  Contrepoids	
DIMENSIONS	Mât de 6 m Base : Ø 120 mm Sommet : Ø 65 mm	Mât de 8 m Base : Ø 120 mm Sommet : Ø 65 mm	Mât de 9 m Base : Ø 140 mm Sommet : Ø 65 mm	Mât de 10 m Base : Ø 140 mm Sommet : Ø 65 mm	Mât de 12 m Base : Ø 140 mm Sommet : Ø 65 mm
FIXATIONS INCLUSES	 <p>1 platine basculante en acier galvanisé à chaud qui permet de coucher le mât pour changer le pavillon</p>  <p>4 crosses d'ancrage Vis, rondelles, écrous et cache écrous</p>				
OPTION	 <p>Cache platine</p>				
ACCESSOIRES DE REMPLACEMENT	<p>Pommeau, potence rotative, tube de potence seul, contrepoids, porte antivol, taquet et drisse sont disponibles séparément en remplacement. Voir la fiche produit</p>				

MÂTS MOBILES POLYECO

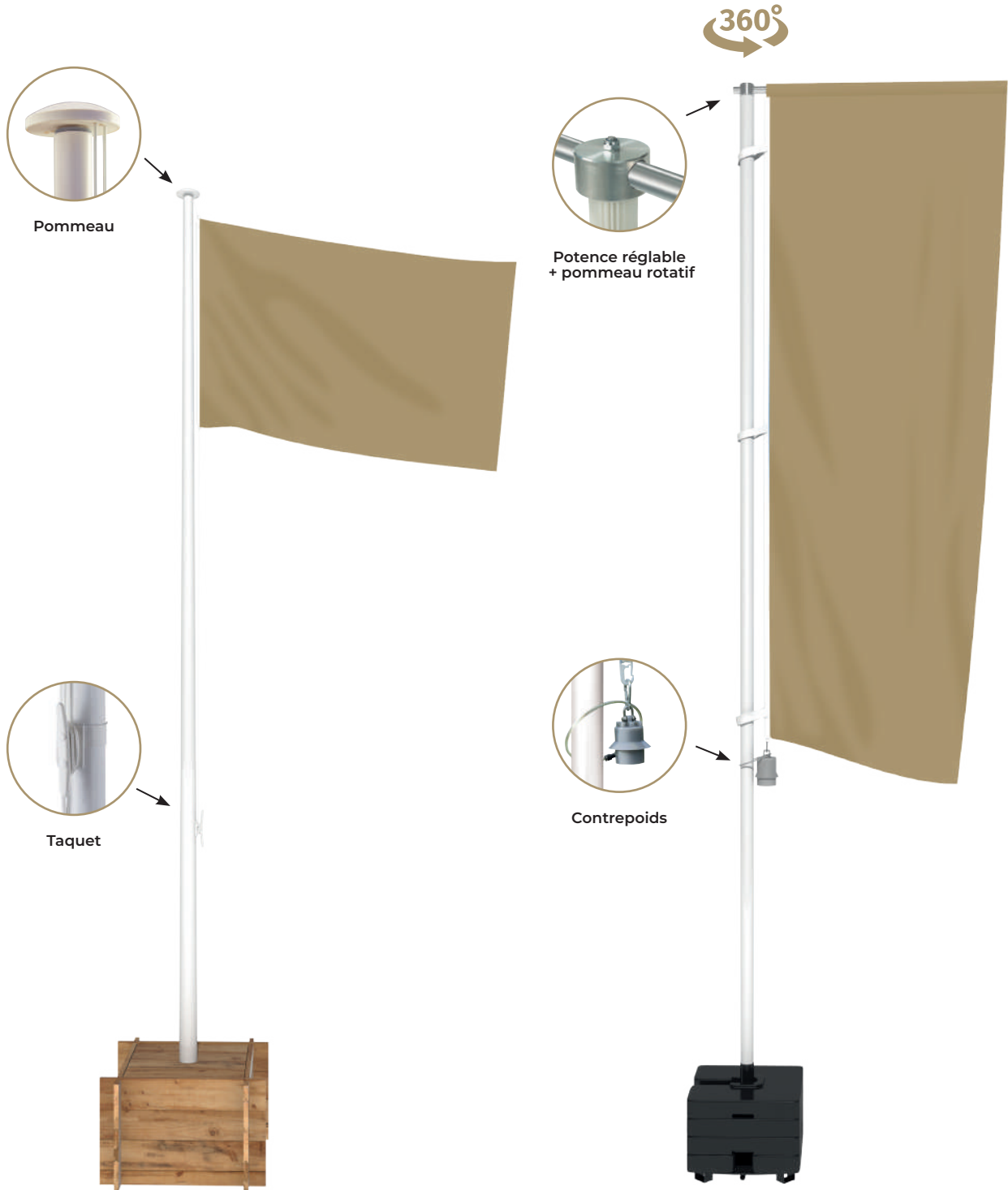

1 MÂT STANDARD

2 MÂT À POTENCE ROTATIVE

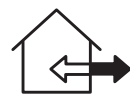

Intérieur
extérieur







Montage
ultra-facile



Montage
sans outil

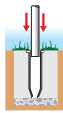
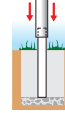

Structure
ultra-résistante

	1 MÂT STANDARD ø60 mm		2 MÂT À POTENCE ROTATIVE ø60 mm		
POINTS FORTS	<ul style="list-style-type: none"> - Budget maîtrisé - Faible emprise au sol - Léger et robuste - Facilité de transport, d'utilisation, et de stockage - Pratique : montage simple en quelques étapes - Bonne stabilité 				
HAUTEUR MÂT	4 m	6 m	4 m	6 m	
PAVILLON CONSEILLÉ H X L	100 x 150 cm	120 x 180 cm	200 x 100 cm	300 x 100 cm	
ACCESSOIRES INCLUS	<ul style="list-style-type: none"> - Pommeau - Drisse - Taquet 		<ul style="list-style-type: none"> - Potence rotative - Contrepoids 		
FIXATIONS AU CHOIX	 <p>Fourreau PVC</p>	 <p>Manchon</p>	 <p>Platine Robusto® + 5 lests - Modulable</p>	 <p>Pied Autocal XL - Ø 60 mm - Pour véhicules lourds</p>	 <p>Caisse à mât - Bois traité autoclave - Lot de 4 bidons - 20 litres par bidon</p>
	<p>Les mâts mobiles polyeco peuvent également être fixés de manière permanente à l'aide du fourreau PVC ou du manchon</p>				
ACCESSOIRES DE REMPLACEMENT	<p>Pommeau, potence rotative, taquet et contrepoids sont disponibles séparément en remplacement. Voir la fiche produit.</p>				



MÂTS MOBILES TÉLESCOPIQUES



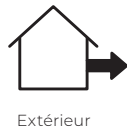

Extérieur



10 min
Temps de montage



Montage technique





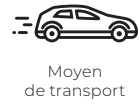

Structure ultra-résistante



Moyen de transport

1 MÂT STANDARD Ø 45 cm

2 MÂT À POTENCE ROTATIVE Ø 45 cm

POINTS FORTS	- Légers : faciles à transporter - Résistants - Économiques - Incontournables du secteur automobile					
	Mât ÉCO		Mât CLIC-CLAC	Mât ÉCO		Mât CLIC-CLAC
MÂT	4 m	6 m	3,5 m - 4,5 m - 5,5 m	4 m	6 m	de 3,5 à 5,5 m
PAVILLON CONSEILLÉ H X L	100 x 150 cm	120 x 180 cm	100 x 150 cm	200 x 100 cm	300 x 100 cm	200 x 100 cm
FIXATIONS AU CHOIX	 Fourreau 56 cm, 3kg		 Pied Autocal en acier		 Platine Robusto® + 4 lests - 50 x 50 cm - 110 kg - Lest supplémentaire 25 kg	
	 Pied Autocal XL - Ø 45 mm - En résine, 60 cm de long - Pour véhicules lourds		 Pied Autocal acier XL			
ACCESSOIRES DE REMPLACEMENT	Potence seule, pommeau, pommeau rotatif et contrepoids sont disponibles séparément en remplacement. Voir la fiche produit.					
CONDITIONNEMENT	Livré avec ou sans pied					



MÂT ÉCO

- Mât télescopique en aluminium brut
- Hauteur ajustable de 2,40 à 4 ou 6 m selon modèle
- Ø base : 45 mm
- Ø sommet : 35 mm
- Réglage manuel de la hauteur par bague de serrage



MÂT CLIC-CLAC

- Mât télescopique en aluminium anodisé
- Longévité accrue
- Réglage de la hauteur d'un simple clic
- 3 hauteurs pré-réglées : 3,5 m, 4,5 m et 5,5 m
- Base : Ø 45 mm
- Haut : Ø 35 mm

SIGNALÉTIQUE AUTOMOBILE

Nous vous apportons également des solutions de communication pré-définies pour vous faire gagner du temps.

Augmentez votre visibilité en quelques clics grâce à nos supports de communication pensés pour vous.

Nous vous proposons des visuels imprimés sur la thématique des métiers de l'automobile.

Quelques exemples de pavillons :



Nous consulter

VOUS POUVEZ
PERSONNALISER

SUPPORT IMPRIMÉ ► Visuel | Matière | Finition | Dimensions | Forme
STRUCTURE ► Coloris | Matière | Dimensions | Fixations

MÂTS DE FAÇADE & PAVILLONS

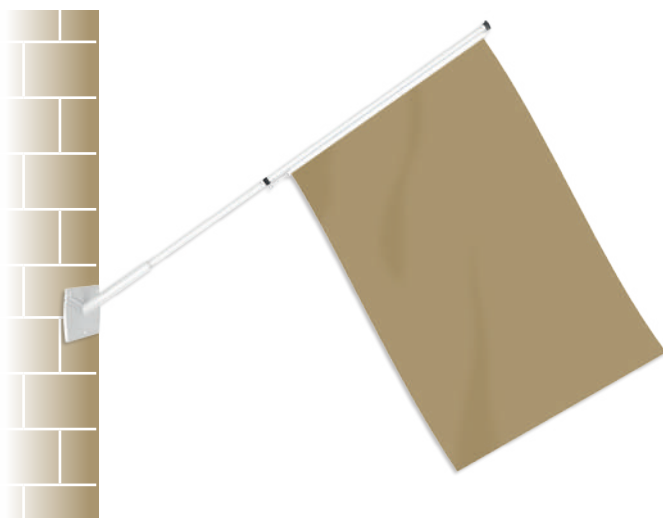

1 MÂTS ET FIXATIONS Ø 35 MM

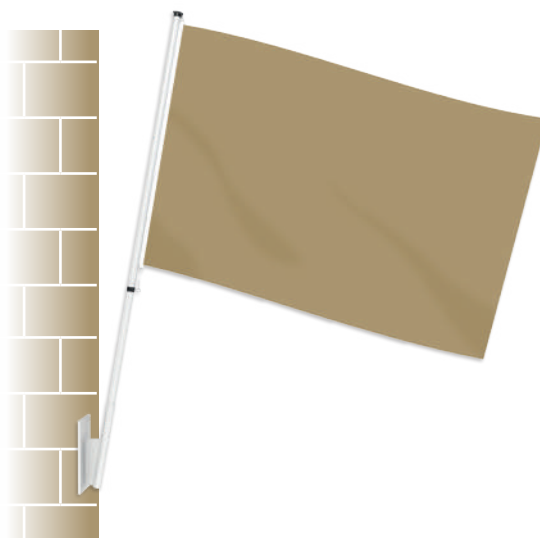

2 MÂTS ET FIXATIONS Ø 60 MM

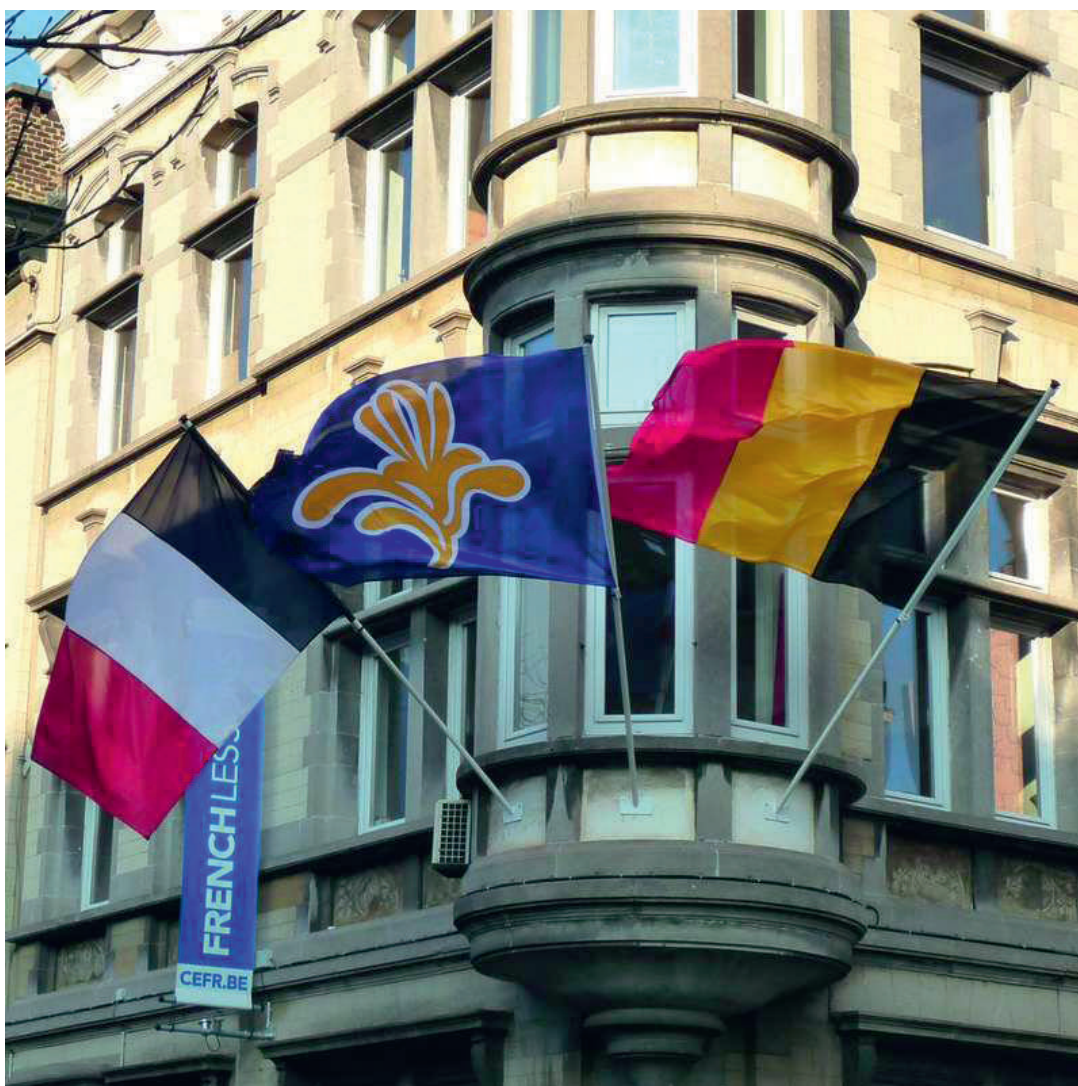



Extérieur



Matière non feu possible*



Montage technique















Structure ultra-résistante



Installation et pose possibles par nos équipes

1 MÂTS ET FIXATIONS Ø 35 MM

2 MÂTS ET FIXATIONS Ø 60 MM

POINTS FORTS	<ul style="list-style-type: none"> - Une gamme complète qui s'adapte à toutes les façades (sauf en bardage) - Des solutions esthétiques, pratiques et résistantes - Fixations sur mesure : nous consulter 					
DIMENSIONS	1,5 m	2 m	3 m	2 m	3 m	4 m
FINITION MÂT	<ul style="list-style-type: none"> - Aluminium laqué blanc - Laquage RAL personnalisé possible 					
ACCESSOIRES INCLUS	 Pommeau	 Bague	 Pommeau	 Taquet	 Drisse	
FIXATIONS MURALES	 Acier zingué peint 35M  Acier zingué peint 35S  Acier zingué peint 35SS  35SSS <p>Les références 35M, 35S, 35SS et 35SSS ont la même plaque de base</p>			 60S <p>Acier zingué peint</p>  60R <p>Acier zingué peint</p>		
PAVILLON CONSEILLÉ H X L	80 x 120 cm	100 x 150 cm	120 x 180 cm	100 x 150 cm	120 x 180 cm	150 x 225 cm
MATIÈRES Les matières non feu sont repérables par *	<ul style="list-style-type: none"> - Supralon* - Trilobé* - Markelon - Spun - Eco-Supralon* - Eco-Markelon - Eco-Spun  <p>> Voir caractéristiques Guide des matières page 136</p>					
FINITION PAVILLON	<ul style="list-style-type: none"> - Sangle au guindant et 2 anneaux - Ourlets double piqûres (sauf pour le Markelon) 					
CONDITIONNEMENT	<ul style="list-style-type: none"> - Emballage unitaire ou par lot - Pavillon conditionné séparément - Visserie non fournie 					



Confiez-nous l'installation, la pose et la maintenance de vos supports visuels.

ORIFLAMMES

Les oriflammes sont des supports de communication qui attirent le regard par leurs tailles, leurs formes et leur mouvement.

Utilisées en **intérieur** et en **extérieur** et déplaçables au gré de vos besoins, elles sont simples mais efficaces pour vos événements, salons, expositions, sur vos lieux de vente, etc.

Différentes formes vous sont proposées : plume (Beach), arrondie (Leaf) ou rectangulaire (Atlas) et différents formats allant de 1,75 à 5 mètres.

Les voiles de nos oriflammes sont **personnalisables** et peuvent être imprimées sur une **large gamme de matières textiles**, déclinées en **alternative Eco-Friendly**, en **recto seul et en recto-verso***.

Disponibles en aluminium et en acier selon le type **d'usage souhaité - fréquent, intensif ou expert**, **les mâts sont faciles et rapides à assembler**.

Des solutions de fixations pour **tous types de terrains et tous niveaux de vents** sont proposées : fixations à poser, à lester sous la roue d'un véhicule, à planter, visser dans des sols meubles, ainsi qu'en fixation murale.

Nous proposons deux gammes, **PRIMO®** et **FUN LINE®** pour répondre à vos attentes et votre budget.

*Hors Gamme Primo

PARTIE 1 : GAMME PRIMO® p46

PARTIE 2 : GAMME FUN LINE®

- **BEACH LINE®** p48

- **LEAF LINE® ET ATLAS** p50

- **FIXATIONS GAMME FUNLINE®** p54

- **FORMATS XXL : EVEREST ET JUMBO** p56



**VOUS POUVEZ
PERSONNALISER**

SUPPORT IMPRIMÉ ▶ Visuel | Matière | Finition | Dimensions | Forme
STRUCTURE ▶ Fixations

PARTIE 1 : GAMME PRIMO®

MARQUER SON TERRITOIRE & ATTIRER

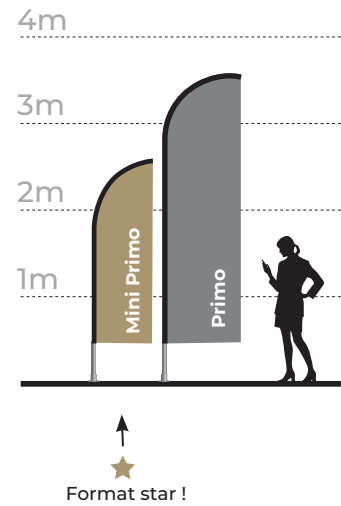
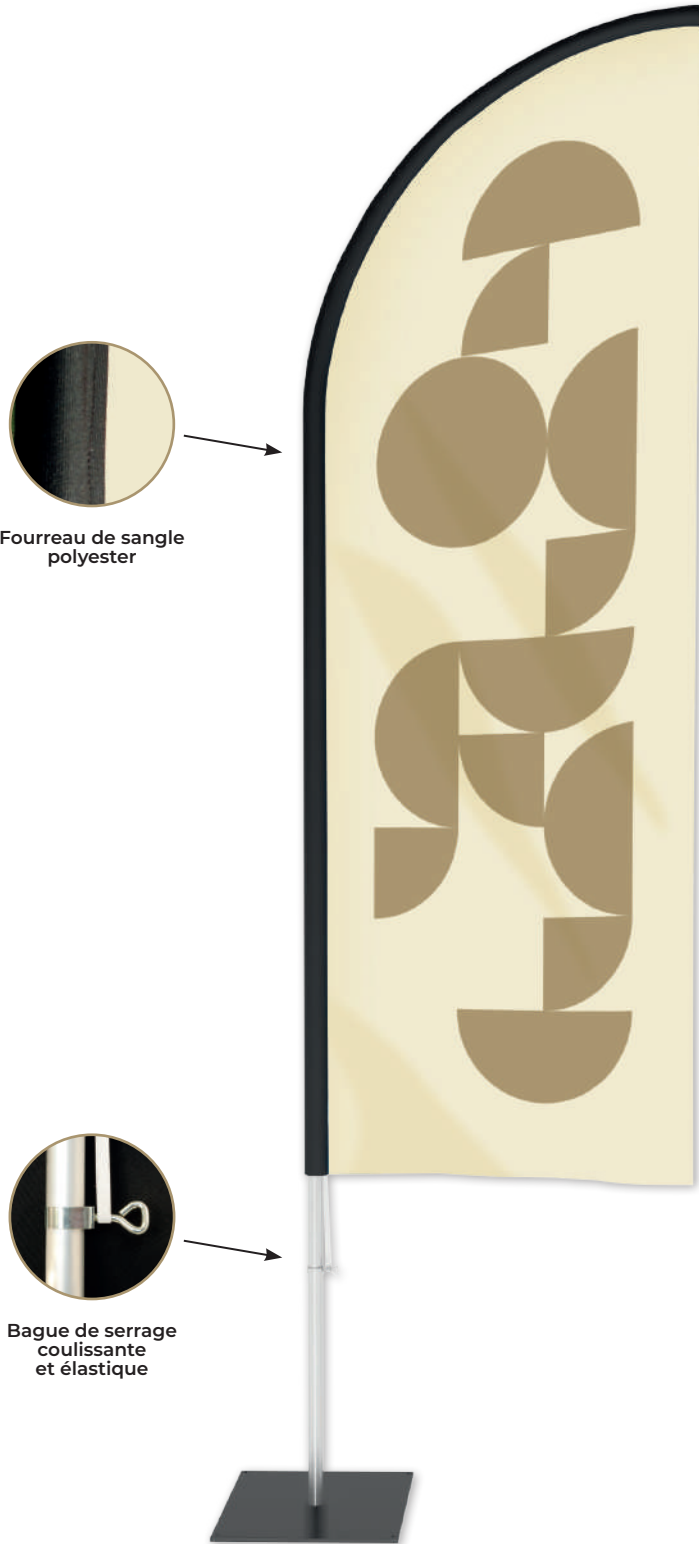



Intérieur
extérieur



Matière non feu
possible*







Montage
sans outil



Temps
de montage
10
min



Moyen
de transport

	Mini PRIMO®	PRIMO®
POINTS FORTS	<ul style="list-style-type: none"> - Budget maîtrisé - Structure légère et robuste qui se monte et se démonte facilement - Visuel personnalisable interchangeable selon vos besoins - Possibilité de commander la solution complète, structure et voile, ou la voile seule 	
MÂT	<ul style="list-style-type: none"> - 2,50 m - Ø 25 mm - 3 éléments en aluminium brut emboîtables 	<ul style="list-style-type: none"> - 3,50 m - Ø 25 mm - 4 éléments en aluminium brut emboîtables - Bague de serrage coulissante
VOILE	190 x 60 cm	290 x 70 cm
MATIÈRE Les matières non feu sont repérables par*	Polyester*	
FINITIONS	<ul style="list-style-type: none"> - Fourreau de sangle polyester latex élastique noir - Ourlets double piqûres - Système d'accroche élastique 	
FIXATIONS	<p>Fixations à poser</p> <div style="display: flex; align-items: center;">  <div style="margin-left: 10px;">Platine 37,5 x 37,5 cm – 4,7 kg - acier peint noir</div> </div> <div style="display: flex; align-items: center; margin-top: 10px;">  <div style="margin-left: 10px;">Croisillon 55 x 58 cm - 2,5 kg - acier peint noir</div> </div> <div style="display: flex; align-items: center; margin-top: 10px;">  <div style="margin-left: 10px;">Lest eau - 15 kg à remplir</div> </div> <p>Fixations à planter dans sols meubles (terre, sable, neige)</p> <div style="display: flex; align-items: center; margin-top: 10px;">  <div style="margin-left: 10px;">Tire-bouchon plastique Profix</div> </div>	
CONDITIONNEMENT	<ul style="list-style-type: none"> - Emballage unitaire ou par lot - Voile conditionnée séparément 	



VOUS POUVEZ
PERSONNALISER

SUPPORT IMPRIMÉ ▶ Visuel | Matière | Finition | Dimensions | Forme
STRUCTURE ▶ Matière | Dimensions | Forme | Fixations

PARTIE 2 : GAMME FUNLINE®

BEACH LINE®

MARQUER SON TERRITOIRE & ATTIRER

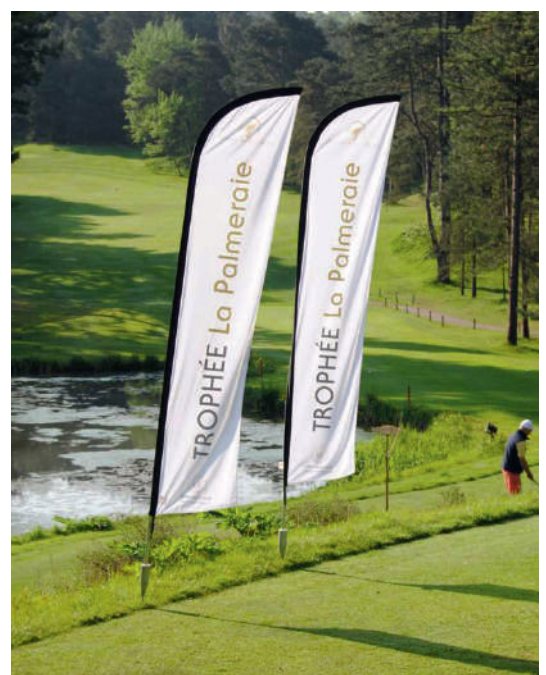
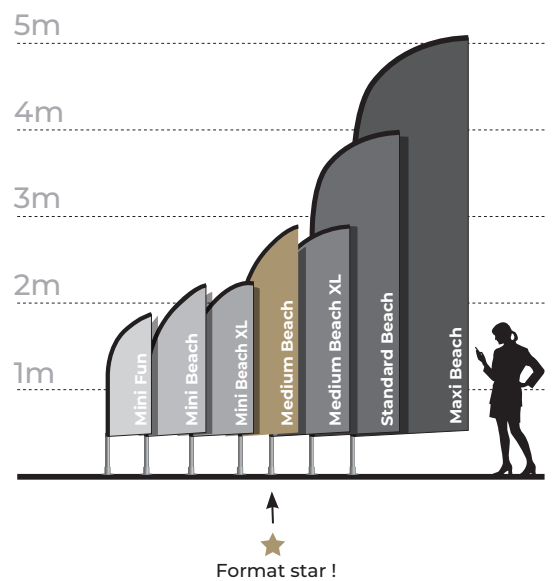



Intérieur
extérieur



Matière non feu
possible*



Montage
sans outil



Visibilité
double face
possible





Temps
de montage
10
min



Montage
ultra-facile



Moyen
de transport

POINTS FORTS	<ul style="list-style-type: none"> - Structure légère et robuste qui se monte et se démonte facilement - Structure Ø 28 mm : résistance renforcée - Mâts disponibles en aluminium et en acier selon le type d'usage : fréquent, intensif ou expert - Fourreau élastique, sangle Velcro® et mousqueton : la voile épouse parfaitement la structure - Ourlets double piqûres (sauf Markelon) : durabilité de la voile accrue
STRUCTURES	<ul style="list-style-type: none"> - 7 formats au choix : de 1,75 à 5 mètres - Ø 28 mm - De 2 à 5 éléments emboîtables verrouillés par cliquet - Usage fréquent : base en aluminium brut surmontée d'une tige en fibre de verre - Usage intensif : base en acier zingué, autres sections en aluminium et tige en fibre de verre - Usage expert : base en acier zingué autres sections et courbe rigide en aluminium
VOILES	7 formats au choix : de 130 x 50 cm à 450 x 85 cm
MATIÈRES Les matières non feu sont repérables par *	<ul style="list-style-type: none"> - Supralon* - Trilobé* - Markelon - Spun - Recto verso - Eco-Supralon* - Eco-Markelon - Eco-Spun  <p>> Voir caractéristiques Guide des matières page 136</p>
FINITIONS	<ul style="list-style-type: none"> - Fourreau élastique haute résistance et sangle Velcro® et mousqueton - Ourlets double piqûres (sauf pour le Markelon)
FIXATIONS	Pied à poser, à lester ou à planter
OPTION	 <p>Sac de transport avec bandoulière Convient pour tous les formats.</p>
CONDITIONNEMENT	<ul style="list-style-type: none"> - Emballage unitaire ou par lot - Voile conditionnée séparément



PARTIE 2 : GAMME FUNLINE®

LEAF LINE® ET ATLAS

MARQUER SON TERRITOIRE & ATTIRER

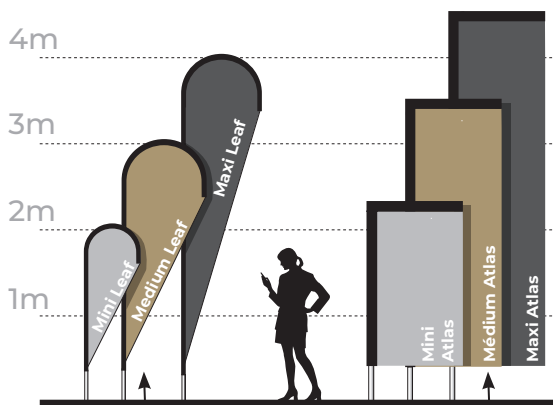
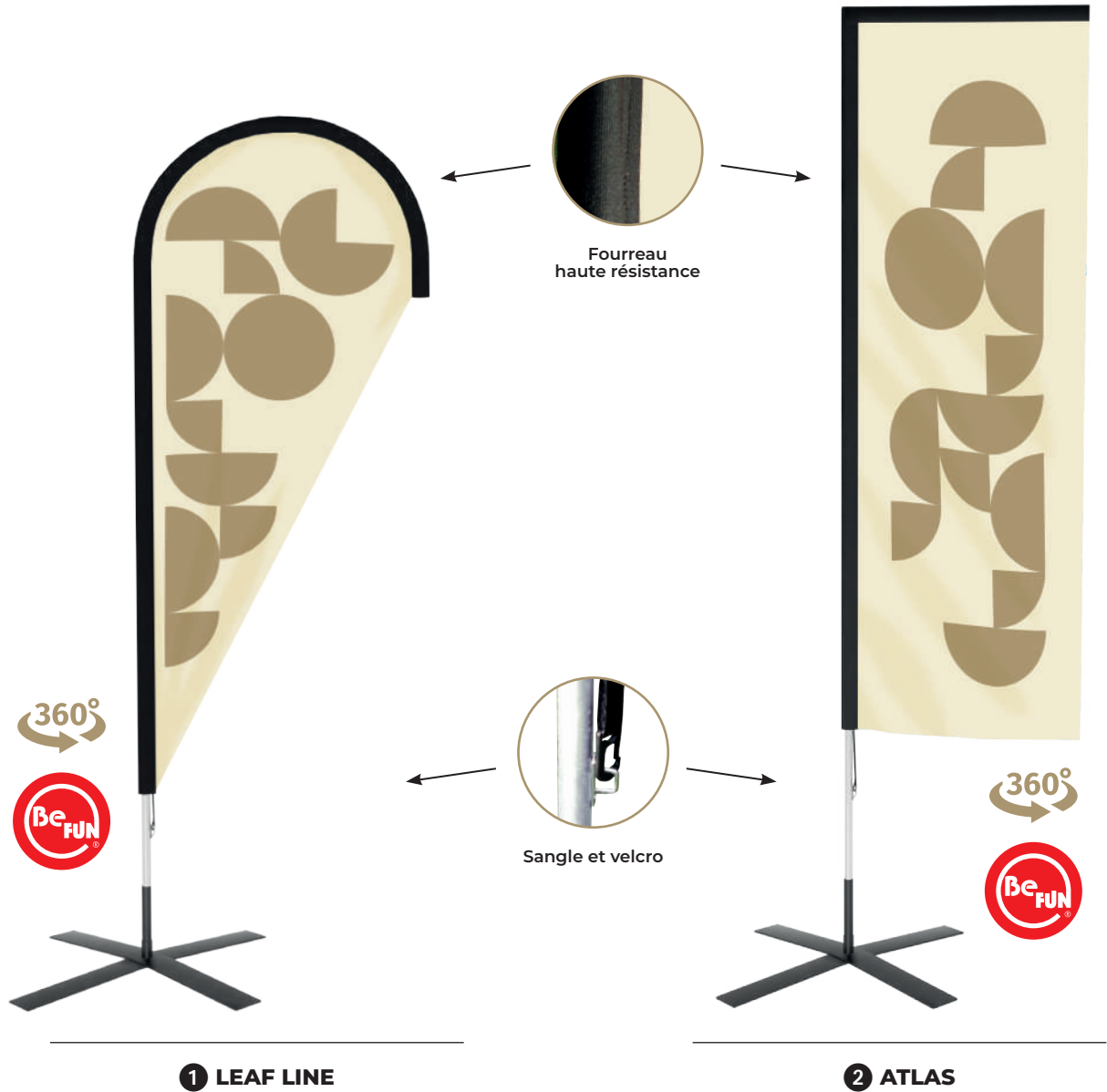



Intérieur
extérieur



Matériau non feu
possible*



Montage
sans outil



Visibilité
double face
possible



Temps
de montage
10 min





Montage
ultra-facile



Moyen
de transport

1 LEAF LINE

2 ATLAS

POINTS FORTS	<ul style="list-style-type: none"> - Structure légère et robuste qui se monte et se démonte facilement - Ø 28 mm : résistance renforcée - Mâts disponibles en aluminium et en acier selon le type d'usage : fréquent, intensif ou expert. - Ourlets double piqûres (hors Markelon) : durabilité de la voile accrue 	
STRUCTURES	<p>3 formats au choix de 2 à 4 mètres - Ø 28 mm</p> <ul style="list-style-type: none"> - De 3 à 5 éléments emboîtables, verrouillés par cliquet - Usage fréquent : aluminium brut - Usage intensif : base en acier zingué, autres sections en aluminium brut 	<p>3 formats au choix de 2,30 à 4,50 mètres - Ø 28 mm</p>
VOILES	<p>3 formats 150 x 60 cm - 230 x 90 cm - 340 x 90 cm</p>	<p>3 formats 135 x 85 cm - 250 x 85 cm - 370 x 85 cm</p>
MATIÈRES Les matières non feu sont réparables par *	<p>Supralon* - Trilobé* - Markelon - Spun - Recto verso Eco-Supralon* - Eco-Markelon - Eco-Spun </p> <p>> Voir caractéristiques Guide des matières page 136</p>	
FINITIONS	<ul style="list-style-type: none"> - Fourreau élastique haute résistance - Sangle Velcro® et mousqueton - Ourlets double piqûres (sauf pour Markelon) 	<ul style="list-style-type: none"> - Fourreau de sangle polyester - Sangle Velcro® et mousqueton - Ourlets double piqûres (sauf pour Markelon)
FIXATIONS	<p>Pied à poser, à lester ou à planter</p>	
OPTION	 <p>Sac de transport avec bandoulière adapté à tous les formats d'oriflammes</p>	
CONDITIONNEMENT	<ul style="list-style-type: none"> - Emballage unitaire ou par lot - Voile conditionnée séparément 	



GAMME BEACH LINE®

Recto verso possible
jusqu'au Medium Beach XL

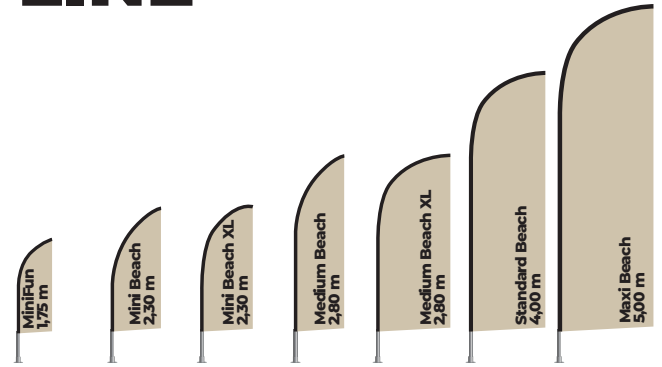

VOILES	130 x 50 cm	170 x 50 cm	170 x 70 cm	230 x 50 cm	230 x 70 cm	330 x 70 cm	350 / 450 x 85 cm
--------	-------------	-------------	-------------	-------------	-------------	-------------	-------------------

Mâts diamètre 28 mm

USAGE FRÉQUENT aluminium + fibre de verre					✓		
USAGE INTENSIF acier zingué + aluminium + fibre de verre					✓		
USAGE EXPERT acier zingué + aluminium + courbe rigide en aluminium							✓
 Sac de transport > convient pour tous les formats de mâts					✓		

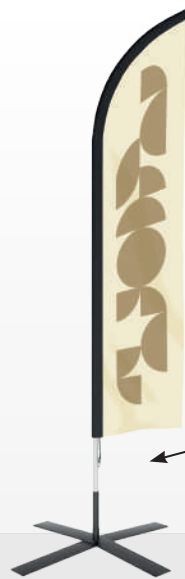

8 qualités de mailles au choix,
dont 3 Eco-Friendly :

- Supralon
- Trilobé
- Markelon
- Spun
- Recto verso
- Eco-Supralon 
- Eco-Markelon 
- Eco-Spun 

3 bases au choix :

- ① Usage fréquent : **Aluminium brut**
- ② Usage intensif* : **Acier zingué**
- ③ Usage expert* : **Acier zingué**

*sur modèles compatibles

Une large gamme de fixations

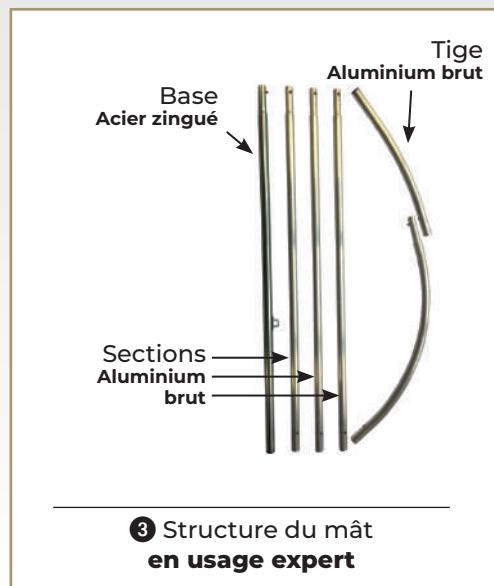
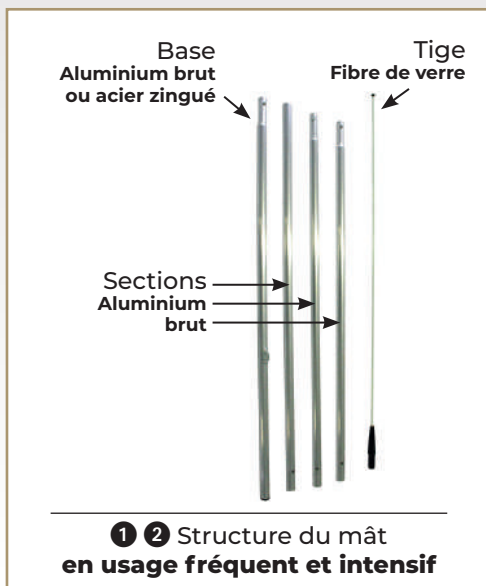

GAMME LEAF LINE® ET ATLAS

Recto verso possible pour Mini Leaf, Medium Leaf et Mini Atlas

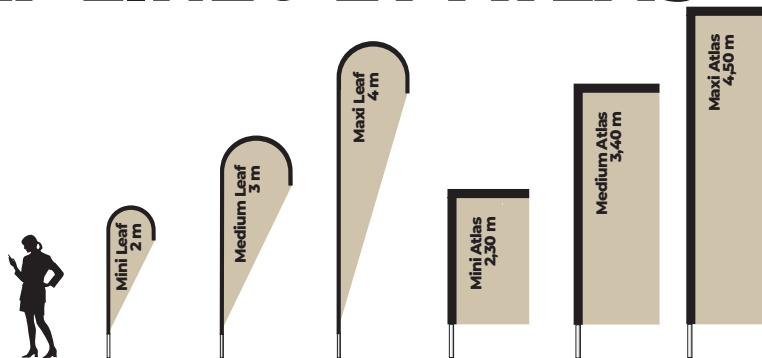

VOILES	150 x 60 cm	230 x 90 cm	340 x 90 cm	135 x 85 cm	250 x 85 cm	370 x 85 cm
--------	-------------	-------------	-------------	-------------	-------------	-------------

Mâts diamètre 28 mm

USAGE FRÉQUENT aluminium	✓
USAGE INTENSIF acier zingué + aluminium	

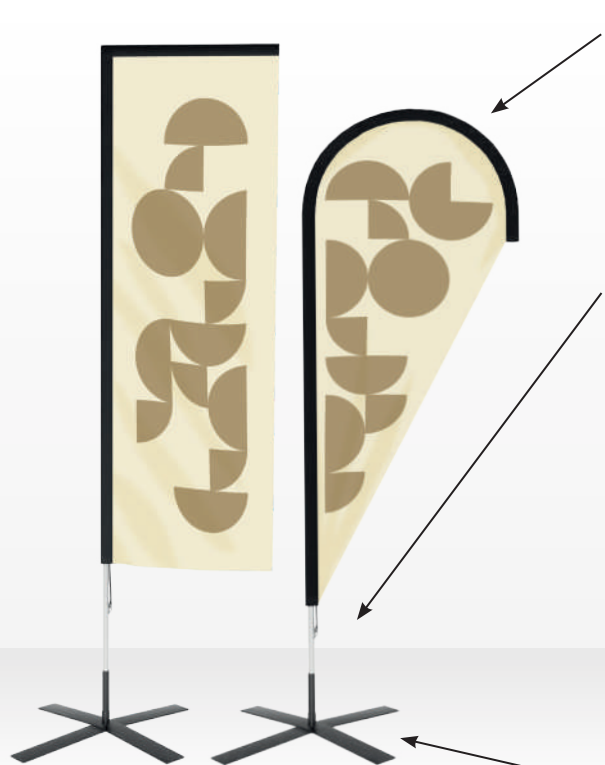

8 qualités de mailles au choix,

dont 3 Eco-Friendly :

- Supralon
- Trilobé
- Markelon
- Spun
- Recto verso
- Eco-Supralon
- Eco-Markelon
- Eco-Spun

2 bases au choix :

Usage fréquent : **Aluminium brut**

Usage intensif : **Acier zingué**

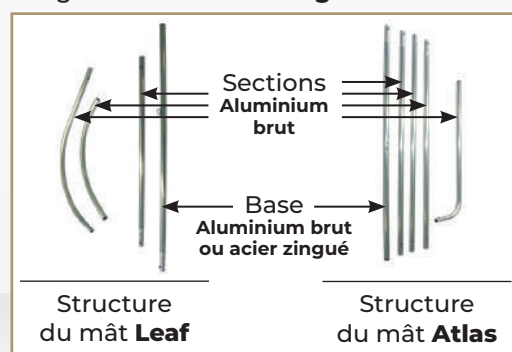

Une large gamme de fixations

SIGNALÉTIQUE PRÉ-DÉFINIE

Nous vous apportons également des solutions de communication pré-définies pour vous faire gagner du temps. Augmentez votre visibilité en quelques clics grâce à nos supports de communication pensés pour vous.

Nous vous proposons des visuels imprimés sur les thématiques des métiers de l'automobile, la restauration rapide, le retail et l'événementiel.

Quelques exemples d'oriflammes :

Nous consulter.



FIXATIONS GAMME FUNLINE®

DES SOLUTIONS POUR TOUS TYPES DE TERRAINS ET DE VENTS

FIXATIONS À POSER

LES PLATINES pour BEACH LINE®, LEAF LINE® et ATLAS - Ø 28 mm - Pour mât jusqu'à 2,80 m

	Platine 20 x 20 cm - 1,60 kg Acier peint, épaisseur 3 mm		Plaque additionnelle 40 x 40 cm - 6,40 kg
	Platine 30 x 30 cm - 2,30 kg Acier peint, épaisseur 3 mm		
	 Platine 40 x 40 cm - 6,80 kg Acier peint, épaisseur 5 mm		Option sac de transport pour tous les formats de platines

LES CROISILLONS pour BEACH LINE®, LEAF LINE® et ATLAS - Ø 28 mm



	 Pour mât jusqu'à 3,40 m Croisillon 100 x 100 cm - 11 kg Acier peint	 Pour toute hauteur de mât Croisillon 100 x 100 cm - 16,5 kg Acier peint
---	--	--

LES PIEDS DE PARASOL pour BEACH LINE®, LEAF LINE® et ATLAS - Ø 28 mm

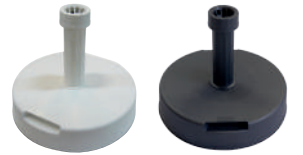
Pour mât jusqu'à 3 m

	Pied parasol 45 x 45 cm 17 litres à remplir Blanc ou gris au choix
	Pied parasol Ø 40 cm - 20 kg Béton gainé de plastique avec poignée Blanc ou gris au choix Système Be Fun en option

Pour mât jusqu'à 5 m

	 Pied parasol - Ø 50 cm - 40 kg Béton gainé de plastique gris avec roulettes
	Pied parasol - 50 L Plastique gris Système Be FUN en option

LA PLATINE ROBUSTO® pour BEACH LINE®, LEAF LINE® et ATLAS - Ø 28 mm

Pour toute hauteur de mât

	<p>Platine Robusto® 50 x 50 cm Avec 2 roulettes et 2 pieds Lest en béton gainé de plastique gris Livrée avec 2 lests - 60 kg au total Pour mât Ø 28 mm</p> <p>Montage avec clé fournie</p>		<p>Lest supplémentaire 25 kg</p>		<p>Barre de manœuvre pour déplacement</p>
---	--	---	--	--	---

FIXATIONS À LESTER SOUS LA ROUE DU VÉHICULE POUR TOUTE HAUTEUR DE MÂT

Pour BEACH LINE®, LEAF LINE® et ATLAS - Ø 28 mm

Pour véhicules légers et lourds

	<p>Pied Autocal Acier peint Avec adaptateur Ø 28 mm</p>
---	---



FIXATIONS À PLANTER, À VISSER DANS SOLS MEUBLES (TERRE, SABLE, NEIGE)

Pour BEACH LINE®, LEAF LINE® et ATLAS - Ø 28 mm

Pour mât jusqu'à 3 m

	<p>Groundspike 60 cm - 1,50 kg Embase en acier peint + polyzinc</p>		<p>Tire-bouchon 60 cm - 1,50 kg Acier zingué Livré avec bague et barre de serrage</p>
			<p>Manchon Ø 22 mm Acier galvanisé Longueur 100 mm</p>

Pour toute hauteur de mât

	<p>Groundspike 90 cm - 3,50 kg Embase en acier peint + polyzinc</p>
	<p>Tire-bouchon 60 cm - 1,50 kg Acier zingué Livré avec bague et barre de serrage</p>
	<p>Manchon Ø 22 mm Acier galvanisé Longueur 100 mm</p>

FIXATIONS MURALES

FIXATION MURALE RECTANGULAIRE
Pour mât jusqu'à 3 m

	<p>Platine acier épaisseur 4 mm, Dim 70 x 150 mm avec tube 35 x 1,5, Longueur 200 mm soudé à 30° Système Be FUN de série Zingage et thermolaquage RAL 9010 Brillant</p>
---	---

SYSTÈME Be FUN®

Il vous garantit des voiles toujours dans le vent !



PARTIE 2 : GAMME FUNLINE®

FORMATS XXL : EVEREST ET JUMBO

Fourreau de sangle haute résistance

7m
6m
5m
4m
3m
2m
1m

Everest
Jumbo

Caisse à mât

360°
Be FUN
Platine Robusto®

Sangle et velcro

OPÉRATIONS SPÉCIALES
CITROËN
OPÉRATIONS SPÉCIALES
CITROËN Selecty

1 EVEREST
2 JUMBO



Intérieur
extérieur



Matière non feu
possible*











20
min
Temps
de montage



Montage
facile



Moyen
de transport

	1 EVEREST	2 JUMBO
POINTS FORTS	Plus de 6 m ² d'impression : une visibilité de très loin garantie	
MÂT	7 m - Ø 45 mm	6,50 m - Ø 45 mm
	- De 5 à 6 éléments télescopiques, verrouillés par cliquet - En aluminium anodisé surmonté d'un embout en polycarbonate	
VOILE	540 x 120 cm	540 x 120 cm
MATIÈRES Les matières non feu sont repérables par *	- Supralon* - Trilobé* - Markelon - Eco-Supralon* - Eco-Markelon  > Voir caractéristiques Guide des matières page 136	
FINITIONS	Fourreau de sangle polyester	- Fourreau élastique haute résistance - Sangle Velcro® et mousqueton - Ourlets double piqûres (sauf pour le Markelon)
FIXATIONS	Fixations à poser	
	 Caisse à mât grand format Lestage conseillé Lot de 4 bidons à lester	
	 Pied parasol 50 litres	
	 Platine Robusto® 50 x 50 cm livrée avec 4 lests - 110 kg au total Lest supplémentaire - 25 kg	
	 Barre de manœuvre pour déplacer votre platine Robusto®	
	Fixations à lester sous la roue du véhicule	
	 Pied Autocal résine XL avec adaptateur pour véhicules lourds	
	 Pied Autocal acier XL	
	Fixations à planter, visser dans sols meubles (terre, sable, neige)	
	 Fourreau	
CONDITIONNEMENT	- Emballage unitaire ou par lot - Voile conditionnée séparément	

PANNEAUX D'HABILLAGE DE FAÇADES

Le champs des possibles est illimité pour habiller et **personnaliser** les façades de vos commerces, restaurants, entreprises, etc.

Enseigne bandeau, enseigne drapeau, caisson, lettrage en relief, nous offrons la possibilité de vous démarquer avec **une taille, une forme originale** (ronde, ovale, complexe, lettrage en relief) **100% sur mesure** et de nombreuses options.

Les 2 matières stars ★ les plus fréquemment utilisées pour les panneaux d'habillage de façades, sont l'aluminium composite et le PVC expansé.

Nos matières rigides sont présentées de manière détaillée, avec leurs caractéristiques et leurs points forts, dans le Guide des matières en page 136

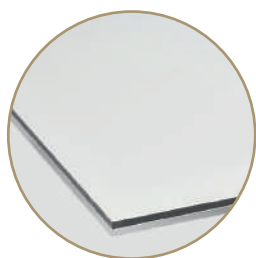

① ALUMINIUM
COMPOSITE



② PVC
EXPANSÉ

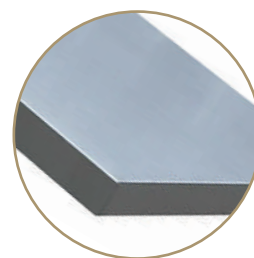

③ MÉTAL
Nous consulter



Ces panneaux peuvent être réalisés dans d'autres matières - Eco-Friendly ou non - et finitions qui présentent des caractéristiques adaptées à une utilisation spécifique. Chaque matière et chaque finition présentent des caractéristiques adaptées à une utilisation spécifique.

Nos chargés de projets vous conseilleront dans le choix de la matière la plus adaptée à votre attente, vos contraintes, votre environnement, vos préoccupations environnementales, etc.



Confiez-nous la fabrication et la pose de vos panneaux

Nous pouvons réaliser vos panneaux, avec ou sans structure (bois, métal, etc.)
Nous intervenons sur toute la France pour le survey et la pose.



Autres matières,
Eco-Friendly ou non,
nous consulter.

1
ALUMINIUM COMPOSITE

2
PVC EXPANSÉ

POINTS FORTS

- Rendu visuel de haute qualité
- Rigide
- Stable
- Résistant en extérieur

- Léger
- Excellent rapport qualité/prix
- Multi-épaisseurs

FINITIONS

- Découpe à la forme
- Lamination anti-UV
- Perçage
- Pose de clips de fixation, bandes Velcro®
- Rainurage
- Aspect brossé

- Découpe à la forme
- Lamination UV
- Perçage
- Pose de clips de fixation, bandes Velcro®

MISE EN VOLUME

Pliage à 90°

Possibilité d'assemblage par collage,
pliage à chaud



PANNEAUX IMMOBILIERS & DE CHANTIER

Le champs des possibles est illimité en matière de **signalétique immobilière et de chantier, petit ou très grand format, montée ou non sur structure.**

Nous offrons la possibilité de vous démarquer avec **une taille, une forme originale** (ronde, ovale, complexe, lettrage en relief) **100% sur mesure**, une impression **recto seul ou recto verso** et de nombreuses options.

Panneaux immobiliers

Le panneau immobilier est un panneau publicitaire **économique, léger, résistant aux intempéries, facile à installer** et adapté à une **exposition extérieure.**

Panneaux de chantier

Le panneau de chantier est un support d'affichage utilisé par les métiers de la construction, du BTP et de l'immobilier. Il offre **une grande surface de communication, visible de loin et un excellent rapport visibilité / prix.**

Les 3 matières stars ★ les plus fréquemment utilisées, sont l'aluminium composite, le PVC expansé et le polypropylène alvéolaire.

Nos matières rigides sont présentées de manière détaillée, avec leurs caractéristiques et leurs points forts, dans le Guide des matières en page 136

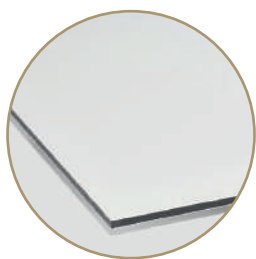

① ALUMINIUM COMPOSITE



② PVC EXPANSÉ

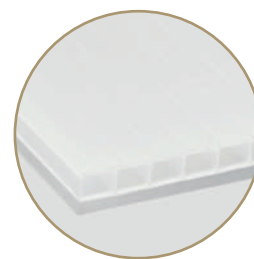

③ POLYPROPYLÈNE ALVÉOLAIRE



Ces panneaux peuvent être réalisés dans d'autres matières - Eco-Friendly ou non - et finitions qui présentent des caractéristiques adaptées à une utilisation spécifique. Chaque matière et chaque finition présentent des caractéristiques adaptées à une utilisation spécifique.

Nos chargés de projets vous conseilleront dans le choix de la matière la plus adaptée à votre attente, vos contraintes, votre environnement, vos préoccupations environnementales, etc.



Confiez-nous la fabrication et la pose de vos panneaux

Nous réalisons vos panneaux de A à Z : survey, réception des fichiers, **fabrication des panneaux et des structures en bois, scellement en béton et pose, partout en France.**

Autres matières, Eco-Friendly ou non, nous consulter.	① ALUMINIUM COMPOSITE	② PVC EXPANSÉ	③ POLYPROPYLÈNE ALVÉOLAIRE
POINTS FORTS	<ul style="list-style-type: none"> - Rendu visuel de haute qualité - Rigide - Stable - Résistant en extérieur 	<ul style="list-style-type: none"> - Léger - Excellent rapport qualité/prix - Multi-épaisseurs 	<ul style="list-style-type: none"> - Economique - Léger - Résistant en extérieur - Facile à installer - Multi-épaisseurs
FINITIONS	<ul style="list-style-type: none"> - Découpe à la forme - Lamination anti-UV Perçage - Pose de clips de fixation, bandes Velcro® - Rainurage - Aspect brossé 	<ul style="list-style-type: none"> - Découpe à la forme - Lamination UV - Perçage - Pose de clips de fixation, bandes Velcro® 	<ul style="list-style-type: none"> - Découpe à la forme - Perçage - Pose d'œillets, clips de fixation, bandes Velcro®
MISE EN VOLUME	Pliage à 90°	Possibilité d'assemblage par collage, pliage à chaud	Se transforme facilement pour créer un panneau en volume



CADRES EN STRUCTURE TUBES ALUMINIUM

POUR BÂCHE TENDUE TOUS FORMATS

En version murale ou à poser au sol, les cadres d'affichage en structure tubes aluminium sont la solution adaptée pour optimiser la visibilité de votre entreprise, magasin, ou de vos évènements.

Grâce au système de raccords tubulaires, **configurez vos cadres selon vos besoins. Très résistants**, nos cadres en tubes aluminium sont conçus pour une **utilisation longue durée, extérieure et intérieure.**

La bâche se fixe sur le cadre grâce à des œillets et sandows.

Qu'il s'agisse d'**un cadre mural, d'une structure à poser au sol ou d'un affichage mobile**, nos produits sauront répondre à vos attentes.

Ils **allient efficacité, design et résistance.**

VERSION MURALE

Pour support bardage ou mur plein

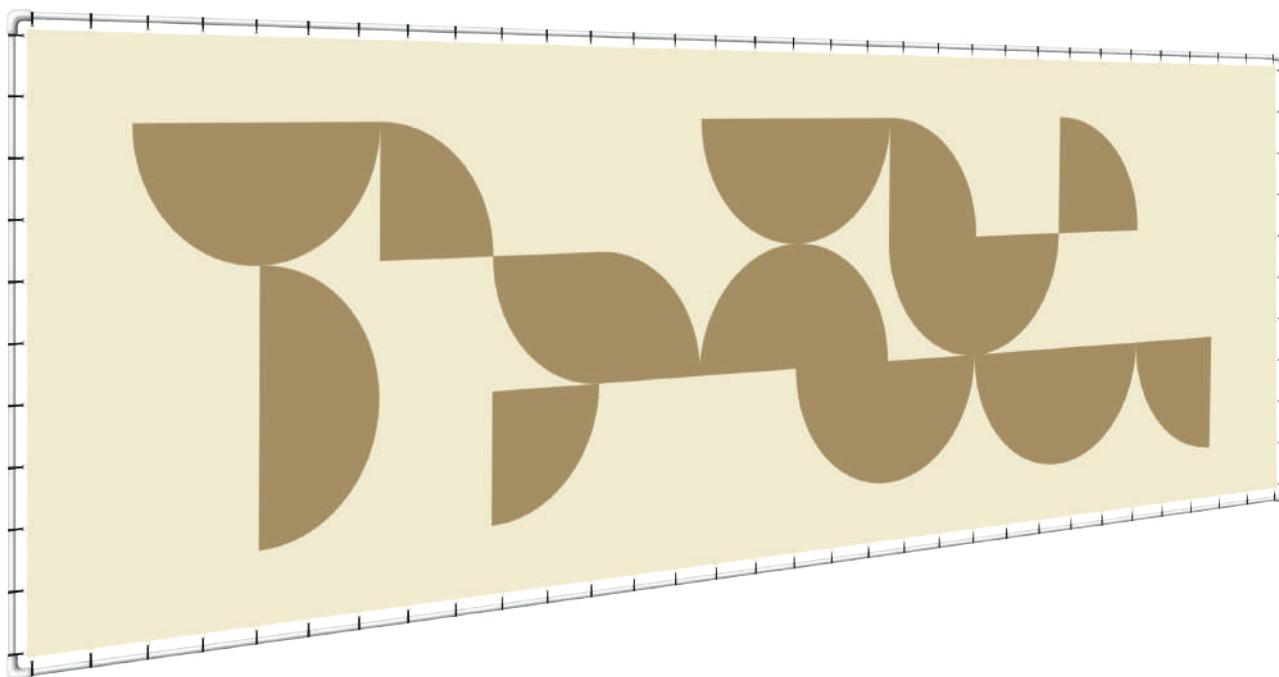

- **MONTAGE RAPIDE & FACILE**
La clé Allen fournie permet de monter et démonter le cadre rapidement et facilement.
- **BÂCHE INTERCHANGEABLE**
Il suffit de décrocher la bâche à l'aide des sandows pour la changer.
- **STRUCTURE MODULABLE**
Structure modulable (dimensions) à volonté grâce aux tubes et raccords interchangeables



Extérieur



Matière non feu possible*



Temps de montage 60 min



Montage technique

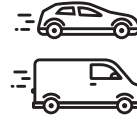

Moyen de transport



Structure ultra-résistante



Installation et pose possibles par nos équipes



Confiez-nous l'installation, la pose et la maintenance de vos supports visuels.

VERSION À POSER AU SOL

De nombreuses possibilités de structures sur mesure : nous consulter.

4 exemples :

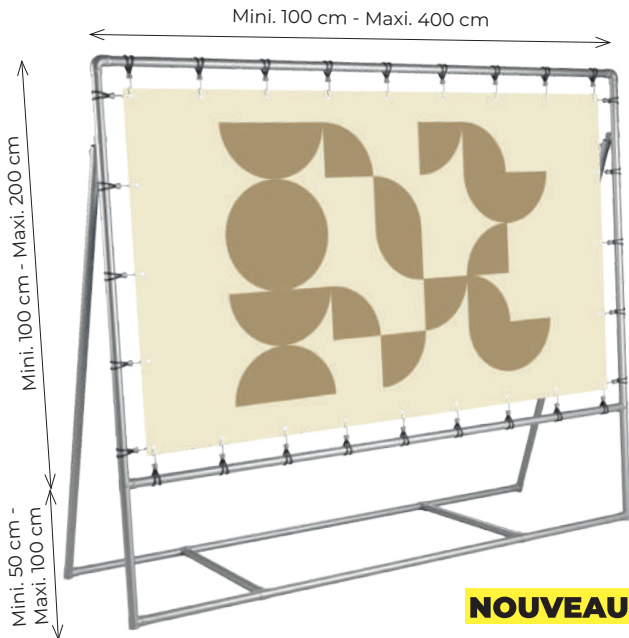

NOUVEAU

Cadre d'affichage mobile

Fixation au sol : à lester ou non (sac sable ou autre non fournis)

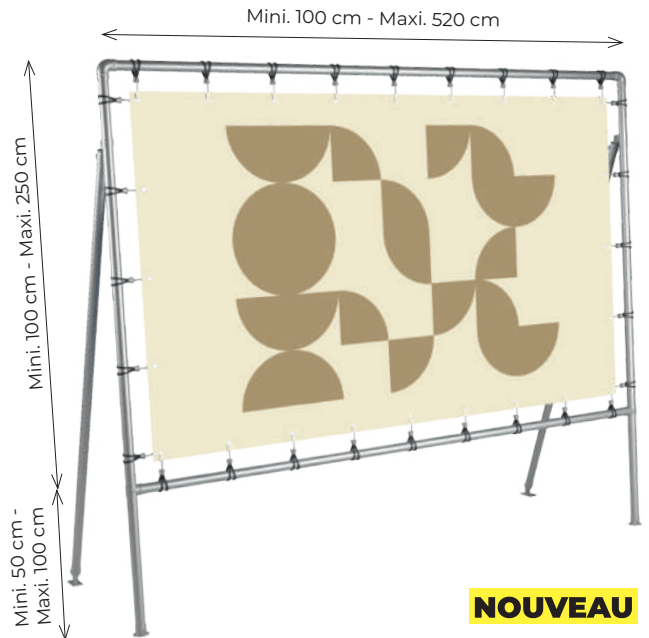

NOUVEAU

Cadre d'affichage fixe

Fixation au sol : à pitonner sur sol dur (pitons non fournis)

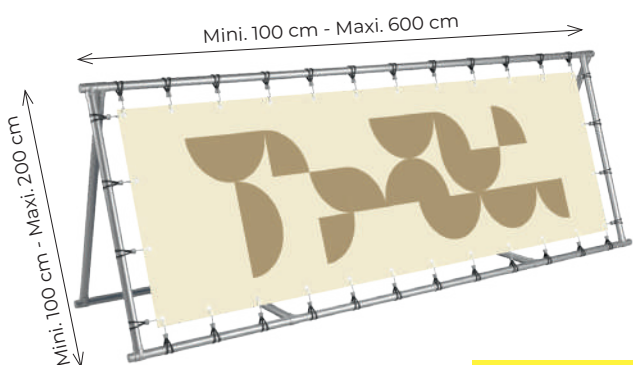

NOUVEAU

Cadre d'affichage incliné

Fixation au sol : à lester ou non (sac sable ou autre non fournis)

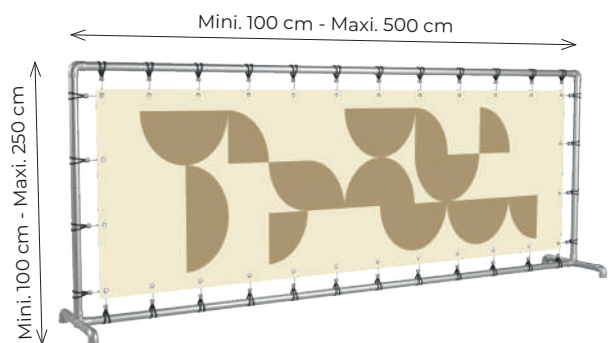

NOUVEAU

Cadre d'affichage bas fixe

Fixation au sol : à poser au sol avec ou sans lestage (sac sable ou autre non fournis) ou à pitonner sur sol dur.

Recto verso possible en PVC blackout. Nous consulter.



Extérieur



Matière non feu possible*



Temps de montage 60 min



Montage technique



Moyen de transport



Structure ultra-résistante



Installation et pose possibles par nos équipes



POINTS FORTS	<ul style="list-style-type: none"> - Visible de loin - Simple à monter et modulable à volonté - Robuste - Alternative à l'enseigne classique (version murale) - Possibilité de commander la solution complète - structure et bâche imprimée - ou la bâche seule.
DIMENSIONS	- Formats sur mesure : nous consulter
STRUCTURE	<ul style="list-style-type: none"> - Tubes en aluminium diamètre 42 mm - Coudes à 90°, pièces de connexion et brides de fixation en acier galvanisé
FINITIONS	<ul style="list-style-type: none"> - Ourlet 5 cm sur le pourtour - Œillets aux 4 coins + tous les 30 cm - Sandows noirs 8 mm fournis - Clé Allen fournie
MATIÈRES Les matières non feu sont repérables par *	<ul style="list-style-type: none"> - PVC* - PVC Mesh* - Fairlyn Mesh* <p>> Voir caractéristiques Guide des matières page 136</p>
CONDITIONNEMENT	Unitaire

EUROTENDEURS

EUROTENDEURS POUR FIXATION MURALE

Solution pérenne de communication, originale, élégante et impactante.

L'eurotendeur se compose de deux potences, à fixer parallèlement ou perpendiculairement à la façade. Son kakémono est maintenu, à l'aide de fourreaux, en parties haute et basse, assurant un tendu parfait du visuel.

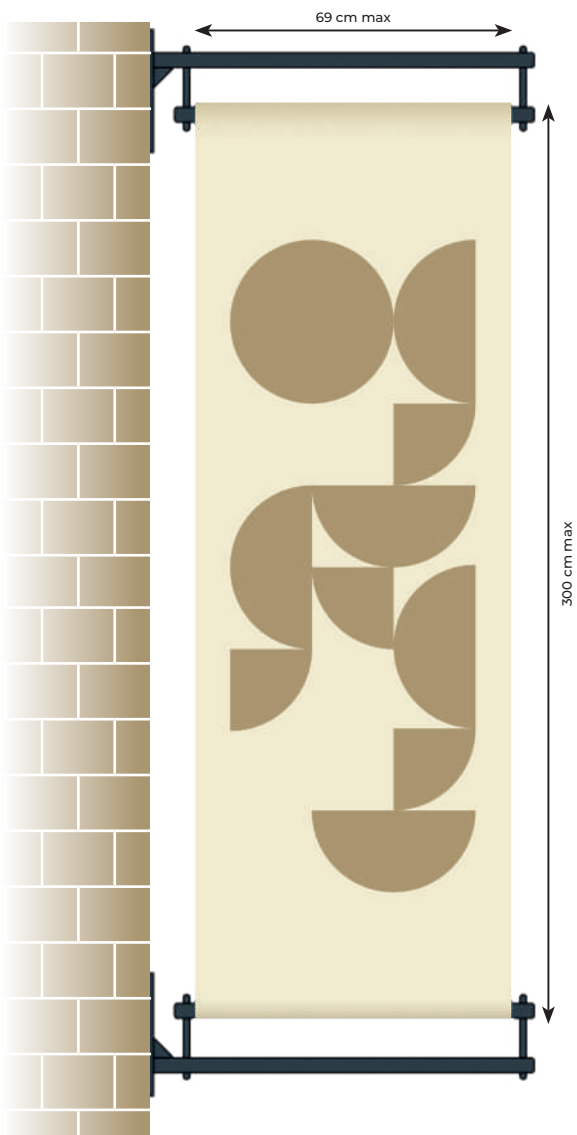



Extérieur



Matière non feu possible*



Visibilité double face possible



Temps de montage 60 min



Montage technique

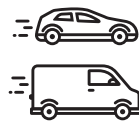

Moyen de transport



Structure ultra-résistante



Installation et pose possibles par nos équipes

POINTS FORTS	<ul style="list-style-type: none"> - Visible de loin sans encombrer le sol - Grandes résistance et durabilité : fixations traitées anti-corrosion et kakémono en bâche PVC - Visuel recto verso (identiques ou différents) ou recto seul - Kakémono interchangeable selon vos besoins - Laquage en teinte RAL possible : nous consulter
STRUCTURE	<p>Structure en acier, traitée anti-corrosion et peinte</p> <p>2 eurotendeurs comprenant chacun :</p> <ul style="list-style-type: none"> - 2 potences soudées sur une platine - 2 potences réglables grâce aux tiges filetées
DIMENSIONS	<p>Potence hors tout : 83 cm</p> <p>Platine : 20 x 20 cm</p>
TEINTES FIXATIONS	<ul style="list-style-type: none"> - Gris aluminium (RAL 9006) - Gris anthracite (RAL 7016) - Autres teintes RAL sur demande
FORMAT KAKÉMONO CONSEILLÉ	<p>H 200 x 69 cm</p> <p>H 300 x 69 cm</p> <p>Sur mesure possible dans la limite de 69 cm en largeur et 300 cm en hauteur</p>
MATIÈRES Les matières non feu sont réparables par *	<ul style="list-style-type: none"> - PVC* (impression recto seule) - PVC Blockout* (impression recto et verso) - PVC Mesh* (impression recto seule) - Fairlyn Mesh* (impression recto seule) - Eco-PVC Blockout* (impression recto et verso)  <p>> Voir caractéristiques Guide des matières page 136</p>
CONDITIONNEMENT	<ul style="list-style-type: none"> - Emballage unitaire ou par lot - Livré avec notice - Kakémono conditionné séparément - Visserie pour la pose non fournie



Confiez-nous l'installation, la pose et la maintenance de vos supports visuels.

EUROTENDEURS

EUROTENDEURS POUR FIXATION AU SOL

L'eurotendeur se compose de deux potences verticales à sceller au sol. Son kakémono est maintenu à l'aide de fourreaux, à gauche et à droite, assurant un tendu parfait du visuel.

La structure permet un affichage recto seul ou recto verso. La banderole sur eurotendeurs offre une **grande surface de communication** fixe et apporte **une grande visibilité**, réel atout pour mettre en avant une entreprise, un événement ou une offre commerciale.

Une fois la structure installée, le remplacement des banderoles s'effectue rapidement, pour une communication pérenne ou événementielle.

La possibilité d'assembler plusieurs eurotendeurs offre une **grande modularité** pour créer et délimiter des espaces, comme des terrasses de café, zones dans les centres commerciaux, etc.





Extérieur



Matière non feu possible*



Visibilité double face possible



Temps de montage 60 min



Montage technique



Moyen de transport



Structure ultra-résistante



Installation et pose possibles par nos équipes



POTEAU SIMPLE



POTEAU DOUBLE

POINTS FORTS	<ul style="list-style-type: none"> - Modulable : assemblage de plusieurs eurotendeurs avec banderoles de tailles identiques ou différentes - Grandes résistance et durabilité : fixations traitées anti-corrosion et kakémono en bâche PVC - Visuel recto verso (identiques ou différents) ou recto seul - Banderole facilement interchangeable - Laquage en teinte RAL possible : nous consulter 	
COMPOSITION KIT	1 potence réglable grâce aux tiges filetées	2 potences réglables grâce aux tiges filetées
DIMENSIONS PLATINE	20 x 20 cm	
HAUTEUR DES POTEAUX	90 cm	
TEINTES FIXATIONS	Gris anthracite (RAL 7016)	
FORMAT BANDEROLE CONSEILLÉ	<p>H 80 cm - Longueur maximum 300 cm</p> <p>Format sur mesure possible dans la limite de 300 cm en longueur et 80 cm en hauteur</p>	
MATIÈRES Les matières non feu sont repérables par *	<ul style="list-style-type: none"> - PVC* (impression recto seule) - PVC Blockout* (impression recto et verso) - PVC Mesh* (impression recto seule) - Fairlyn Mesh* (impression recto seule) - Eco-PVC Blockout* (impression recto et verso)  <p>> Voir caractéristiques Guide des matières page 136</p>	
CONDITIONNEMENT	<ul style="list-style-type: none"> - Emballage unitaire ou par lot - Banderole conditionnée séparément - Visserie pour la pose non fournie 	



Confiez-nous l'installation, la pose et la maintenance de vos supports visuels.

SÉPARATEURS D'ESPACE

Solution idéale pour délimiter les espaces de vos terrasses, entrées d'hôtels, showrooms, accueils, files d'attente, mais aussi pour les salons, évènements et zones V.I.P, les séparateurs d'espace répondront à toutes vos attentes de façon qualitative et esthétique.

Le séparateur est composé d'une **structure en acier traitée anti-corrosion** et d'une toile en PVC entièrement **personnalisable au recto et au verso**.

Il suffit d'en assembler plusieurs pour délimiter vos espaces **en extérieur comme en intérieur** en toute simplicité.

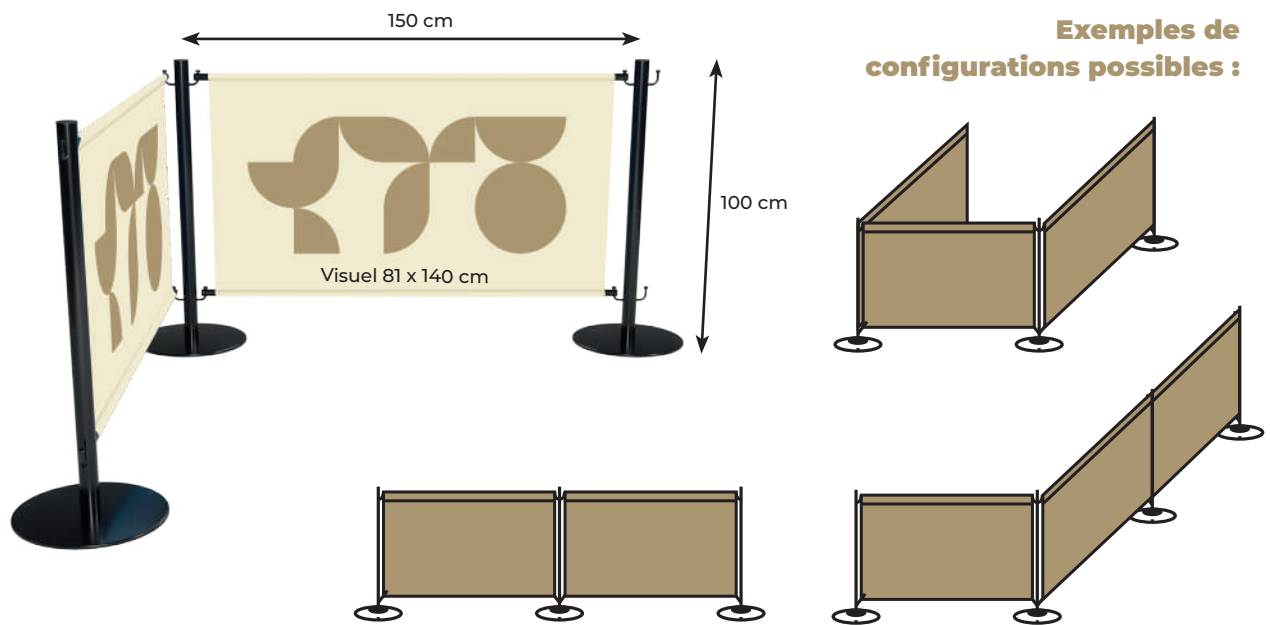



Intérieur
extérieur



Matière non feu
possible*



Montage
sans outil



Visibilité
double face possible



Temps
de montage
10
min



Montage
facile



Moyen
de transport



Structure
ultra-résistante



POINTS FORTS	<ul style="list-style-type: none"> - Stable - Personnalisation - recto seul, ou recto verso - visuels identiques ou différents - Toile facilement interchangeable selon vos besoins - Facile à installer et à assembler - Modulable : nombre infini de configurations - Robuste : structure traitée pour résister aux intempéries et toile PVC 650 g haute qualité imprimée en haute définition
DIMENSIONS DU VISUEL	81 x 140 cm
MATIÈRES Les matières non feu sont repérables par *	<ul style="list-style-type: none"> - PVC Blockout* - Eco-PVC Blockout* 
STRUCTURE	<ul style="list-style-type: none"> - 2 poteaux hauteur 100 cm - 2 platines de diamètre 40 cm - 2 traverses, haute et basse, d'une longueur de 150 cm - Acier protégé anti-corrosion, finition brillante RAL noir 9005
FINITIONS	Fixation du visuel par un système de fourreau en haut et en bas
STOCKAGE	<div data-bbox="363 1570 724 1727" data-label="Image"></div> <p>Peu encombrant une fois rangé dans son étui individuel en carton réutilisable</p>
CONDITIONNEMENT	Kit (structure et toile enroulée)

HABILLAGES BARRIÈRES

Vos barrières de sécurité et de chantier sont des supports que nous habillons pour diffuser vos messages et véhiculer votre image.



Les habillages de barrières **allient donc marketing et fonctionnalité**.

HOUSES DE BARRIÈRES DE TYPE VAUBAN

Nous proposons deux modèles de housses :

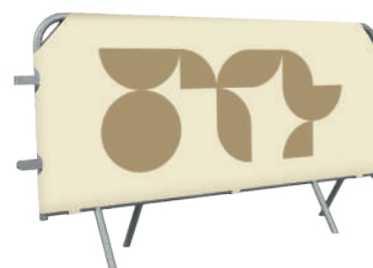
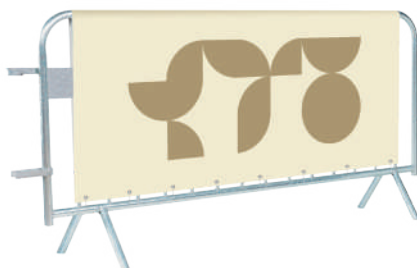
- **Modèle banderole « Cavalier »**, à poser à cheval sur la barre transversale haute de la barrière et à attacher en bas.
- **Modèle housse intégrale**, qui recouvre intégralement la barrière pour une allure élégante.



	BANDEROLE « CAVALIER »	HOUSSE INTÉGRALE
POINTS FORTS	<ul style="list-style-type: none"> - Double impact visuel avec ses faces avant et arrière - Visuels interchangeables selon vos besoins - Facile et rapide à poser et à changer 	<ul style="list-style-type: none"> - Esthétique : recouvre l'entièreté de la barrière - Double impact visuel avec ses faces avant et arrière - Housse interchangeable selon vos besoins - Facile et rapide à poser et à changer
FORMATS	<p>2 formats pré-définis :</p> <p>Format « universel » adapté à la plupart</p> <ul style="list-style-type: none"> - Des barrières Vauban de format 2 m x 0,80 m à plat : 2 m x 1,68 m à cheval : 2 m x 0,84 m - Des barrières Vauban de format 2,50 m x 0,80 m à plat : 2,50 m x 1,68 m à cheval : 2,50 m x 0,84 m <p>Sur mesure possible : nous consulter</p>	<p>2 modèles :</p> <ul style="list-style-type: none"> - Pour barrière 2 m x H 0,80 m - Pour barrière 2,50 m x H 0,80 m <p>La position des Velcro® est variable selon la position des crochets de la barrière</p> <p>Sur mesure : Nous pouvons également réaliser vos housses 100% sur mesure, ajustées au plus près à vos barrières, avec les coins arrondis cousus et les finitions de votre choix. Nous consulter.</p>
MATIÈRES Les matières non feu sont repérables par *	<ul style="list-style-type: none"> - PVC* - Fairlyn Mesh* - Display* - Eco-Display*  <p>Voir caractéristiques Guide des matières page 136</p>	<ul style="list-style-type: none"> - Display* - Eco-Display*  <p>Voir caractéristiques Guide des matières page 136</p>
FINITIONS	<ul style="list-style-type: none"> - Pour les banderoles textiles : sangle de renfort au dos sur le pourtour, œilletons aux 4 coins et tous les 30 cm - Pour les banderoles PVC : ourlets thermosoudés, œilletons aux 4 coins et tous les 30 cm - Finition sur mesure possible 	<ul style="list-style-type: none"> - Angles biseautés - Côtés : alternance d'ouvertures et de fermetures en Velcro® (cousu mâle et femelle de part et d'autre) pour laisser passer les crochets de la barrière - La position précise des crochets devra nous être communiquée pour la pose des Velcro®
POSE	Banderole à attacher en bas à l'aide de colliers de fixation, non fournis	Housse à poser sur la barrière et à attacher à l'aide des pattes de Velcro®
CONDITIONNEMENT	Emballage unitaire	



Intérieur
extérieur



Matière non feu
possible*



Montage
sans outil



Visibilité double
face possible



Temps
de montage
10
min



Montage
ultra-facile





Moyen
de transport

BANDEROLES POUR BARRIÈRES DE TYPE HÉRAS

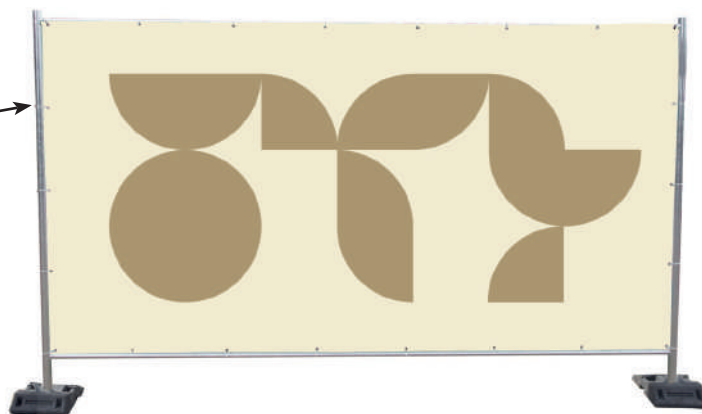

Ourlets thermo
soudés + œillets
tous les 30 cm



POINTS FORTS	<ul style="list-style-type: none"> - Grande surface de personnalisation - Matières adaptées à un grand format (maille ajourée) - Banderole interchangeable selon vos besoins
FORMATS	<p>Format pré-défini : 3,30 x H 1,70 m adapté au format standard de la barrière Héras (3,50 x H 1,70 m)</p> <p>Sur mesure : Nous consulter</p>
MATIÈRES Les matières non feu sont repérables par *	<ul style="list-style-type: none"> - PVC* - Fairlyn Mesh* - Markelon - Eco-Markelon  <p>Voir caractéristiques Guide des matières page 136</p>
FINITIONS	<ul style="list-style-type: none"> - Pour les banderoles textiles : sangle de renfort au dos sur le pourtour, œillets aux 4 coins et tous les 30 cm - Pour les banderoles PVC : ourlets thermosoudés, œillets aux 4 coins et tous les 30 cm
POSE	Banderole à attacher à l'aide de colliers de fixation, non fournis
CONDITIONNEMENT	Emballage unitaire



GUIRLANDES ET DRAPEAUX À AGITER

GUIRLANDES AVEC FANIONS

Guirlande avec fanions FRANCE



Guirlande avec fanions UE



Guirlande avec fanions EUROPE



Guirlande avec fanions MULTI-NATIONS



	GUIRLANDE AVEC FANIONS FRANCE	GUIRLANDE AVEC FANIONS UE	GUIRLANDE AVEC FANIONS EUROPE	GUIRLANDE AVEC FANIONS MULTI-NATIONS*
DIMENSIONS	Guirlande de 10 m avec fanions de 20 x 30cm			
NOMBRE DE FANIONS	26 fanions France	27 fanions pays d'Europe + 1 fanion UE	26 fanions Europe	26 fanions multi-nations*
MATIÈRE Les matières non feu sont repérables par *	Polyéthylène			

*Assortiment aléatoire de fanions. **Pour toute demande particulière, nous consulter.**

DRAPEAUX À AGITER



DRAPEAUX PERSONNALISABLES France, Europe et Pays de l'union Européenne

	DRAPEAUX PERSONNALISABLES France, Europe et Pays de l'union Européenne		
DIMENSIONS	30 x 45 cm Hampe en bois de 63 cm	10 x 15 cm	20 x 30 cm (jusqu'à épuisement du stock)
MATIÈRES Les matières non feu sont repérables par *	Tissu	Polypropylène	Polyéthylène
CONDITIONNEMENT		Par sachet de 10 ou de 100	

GUIRLANDES MULTICOLORES

Longueur : 10 mètres

Guirlandes triangles



Guirlandes écussons



Guirlandes queue de pie

	DÉTAIL	MATIÈRES
GUIRLANDES TRIANGULAIRES	20 triangles de de 22 x 40 cm	Polyéthylène
	26 triangles de 20 x 30 cm	
	20 triangles de 20 x 30 cm	Papier ignifugé
GUIRLANDES ÉCUSSENS	26 écussons de 20 x 30 cm	Polyéthylène
GUIRLANDES QUEUE DE PIE	26 queues de pie de 20 x 30 cm	

OFFICIELS NATIONAUX

RÉPUBLIQUE FRANÇAISE



	DRAPEAUX BRODÉS avec hampe (220 cm)	DRAPEAU DE CÉRÉMONIE avec hampe (220 cm)
DIMENSIONS	90 x 90 cm 90 x 100 cm	100 x 150 cm 80 x 120 cm
MATIÈRES Les matières non feu sont repérables par *	Tergal	Display ou Satinette > Voir Guide des matières page 136
FINITIONS	Broderie main de qualité	Imprimé en recto verso Fourreau de 7 cm à plat, frange dorée 8 cm sur 3 côtés, cordelette de suspension



PAVILLONS À HISSER
sans hampe (220 cm)



DRAPEAUX
avec hampe (Ø 20 mm)

	PAVILLONS À HISSER sans hampe (220 cm)	DRAPEAUX avec hampe (Ø 20 mm)
DIMENSIONS	60 x 90 cm	150 cm
	80 x 120 cm	200 cm
	100 x 150 cm	200 cm
	120 x 180 cm	250 cm
	150 x 225 cm	250 cm
	200 x 300 cm	-
	300 x 450 cm	-
	400 x 600 cm	-
MATIÈRE Les matières non feu sont repérables par *	Supralon	
FINITIONS	Monté sur mât, finition sangle et 2 anneaux	Monté sur hampe gainée bleue, clous et lance dorés



BAUDRIER
ÉTUI DE
RANGEMENT

Longueur max 90 cm



HAMPE EN
BOIS VERNIS

220 cm en 2 parties
Ø 32 mm



SOCLES EN BOIS VERNIS

	Forme
1 trou	
2 trous	Rond Ø 290 mm
3 trous	
4 trous	Rectangulaire
5 trous	400 x 215 mm



NOUVEAU

SUPPORT DE
MÂT DE CÉRÉMONIE

Platine ronde initiale* Ø 350 mm
Platine demi-lune* Ø 350 mm
Tube Ø 35 mm - longueur 200 mm
Finition thermo-laquée RAL 9005 mat

* Les 2 platines sont vendues séparément.



ORIFLAMME

Livré avec tourillon bois
et drisse de suspension

120 x 40 cm
150 x 50 cm
200 x 50 cm
240 x 60 cm
300 x 80 cm

Matière : Supralon
> Voir Guide des
matières page 136



GUIRLANDE

26 fanions de 20 x 30 cm
10 m de longueur
Matière : Polyéthylène



KIT ÉCOLE

1 écusson
Liberté Egalité Fraternité
1 drapeau français
1 drapeau européen
Drapeaux au format 60 x 90 cm
Matière : Supralon
> Voir Guide des matières page 136



ÉCHARPE TRICOLE

Taille ajustable 180 - 200 cm
Couleur or, pour le maire
Couleur argent, pour les adjoints
Matière : Polyester



LAMBREQUIN TRICOLE

Laizes 80 et 100 cm
Matière : Supralon
> Voir Guide des matières page 136

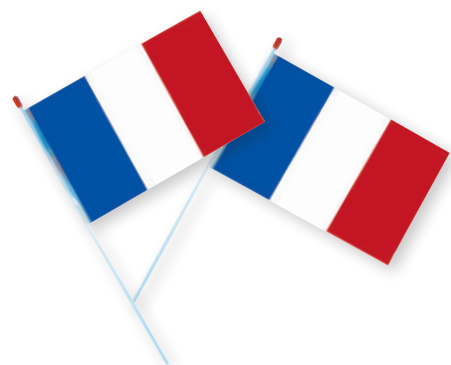

DRAPEAUX À AGITER

Drapeau collé sur hampe plastique
10 x 15 cm en polypropylène
20 x 30 cm en polyéthylène

 Autres nations :
Nous consulter.

OFFICIELS NATIONAUX

PROVINCES



Alsace



Angoumois



Anjou

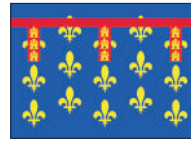

Artois



Aunis

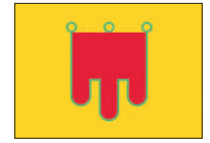

Auvergne

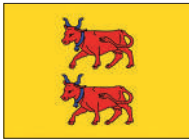

Béarn



Berry



Bourbonnais



Bourgogne



Bretagne



Catalan

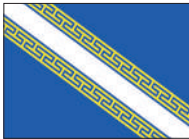

Champagne



Comté-de-Foix



Comté-de-Nice



Comté-Venaisien



Corse



Dauphiné



Flandres



Franche-Comté



Gascogne



Guadeloupe



Guyane



Guyenne



Île-de-France



Languedoc

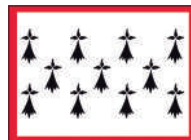

Limousin



Lorraine



Lyonnais



Maine



Marche



Martinique



Navarre



Nivernais



Normandie



Orléanais



Pays-Basque



Picardie



Poitou



Provence Lys



Provence à bandes



Québec



Réunion



Roussillon



Saintonge



Savoie



Touraine

RÉGIONS ADMINISTRATIVES MÉTROPOLITAINES



SPÉCIAUX

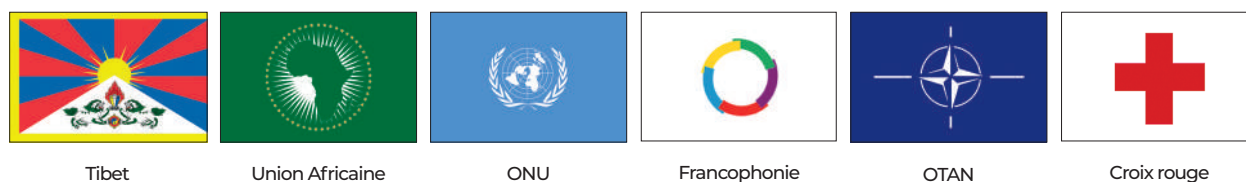

	PAVILLONS À HISSER (sans hampe)	DRAPEAUX avec hampe (Ø 20 mm)
DIMENSIONS	60 x 90 cm	150 cm
	80 x 120 cm	200 cm
	100 x 150 cm	200 cm
	120 x 180 cm	250 cm
	150 x 225 cm	250 cm
	200 x 300 cm	-
MATIÈRE Les matières non feu sont repérables par *	Supralon > Voir Guide des matières page 136	
FINITIONS	Sangle et 2 anneaux	Monté sur hampe gainée bleue, clous et lance dorés

OFFICIELS INTERNATIONAUX

DRAPEAU OU PAVILLON

Le drapeau est cloué sur une hampe en bois de diamètre 20 mm. La hauteur de la hampe varie en fonction du format du drapeau.

Le pavillon est destiné à être hissé sur un mât fixe ou sur un mât mobile. Le pavillon dispose d'une sangle cousue sur la partie gauche et de 2 anneaux destinés à y fixer la drisse.

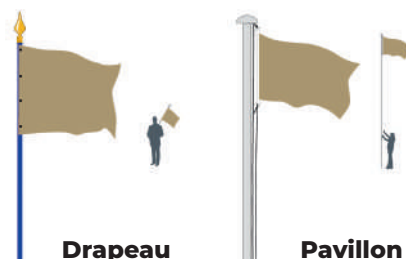

EUROPE



> Voir page détaillée des guirlandes 132



	ORIFLAMMES Livré avec tourillon bois et drisse de suspension	PAVILLONS À HISSER (sans hampe)	DRAPEAUX avec hampe (Ø 20 mm)	DRAPEAUX À AGITER
DIMENSIONS	120 x 40 cm 150 x 50 cm 240 x 60 cm	60 x 90 cm	Pavillon 60 x 90 cm / Hampe 150 cm	10 x 15 cm 20 x 30 cm
		80 x 120 cm	Pavillon 80 x 120 cm / Hampe 200 cm	
		100 x 150 cm	Pavillon 100 x 150 cm / Hampe 200 cm	
		120 x 180 cm	Pavillon 120 x 180 cm / Hampe 250 cm	
		150 x 225 cm	Pavillon 150 x 225 cm / Hampe 250 cm	
		200 x 300 cm	-	
MATIÈRES Les matières non feu sont repérables par *	Supralon > Voir Guide des matières page 136			- Polypropylène - Drapeau collé sur hampe plastique

PAYS D'EUROPE



	PAVILLONS À HISSER (sans hampe)	DRAPEAUX avec hampe (Ø 20 mm)
MATIÈRE & FINITIONS Les matières non feu sont repérables par *	Supralon S1 : confection bandes cousues S2 : impression sur textile	
DIMENSIONS	60 x 90 cm	150 cm
	80 x 120 cm	200 cm
	100 x 150 cm	200 cm
	120 x 180 cm	250 cm
	150 x 225 cm	250 cm
	200 x 300 cm	-
MONTAGE	Sangle et 2 anneaux	Sur hampe gainée bleue, clous et lance dorés

MULTI-NATIONS

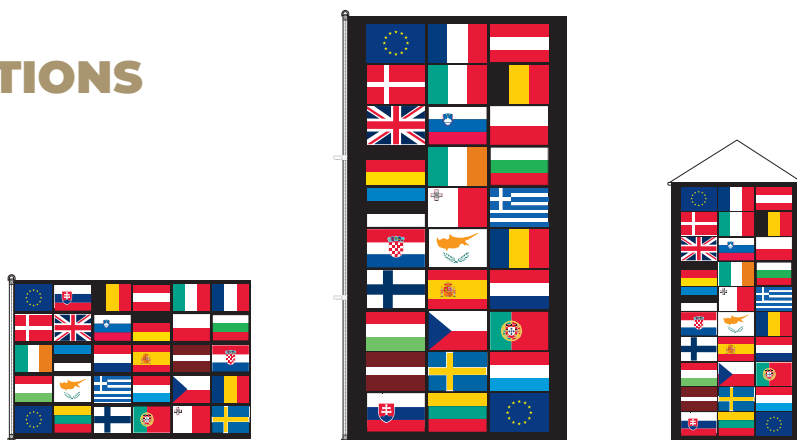

	PAVILLON HORIZONTAL	PAVILLON VERTICAL	KAKÉMONOS
DIMENSIONS	100 x 150 cm 150 x 225 cm	270 x 140 cm	70 x 35 cm 140 x 70 cm
MATIÈRES Les matières non feu sont repérables par *	Supralon > Voir Guide des matières page 136		Satinette

OFFICIELS INTERNATIONAUX

PAYS DU MONDE





	PAVILLONS À HISSER (sans hampe)	DRAPEAUX avec hampe (Ø 20 mm)
MATIÈRE & FINITIONS Les matières non feu sont repérables par *	Supralon S1 : confection bandes cousues S2 : impression sur textile	
DIMENSIONS	60 x 90 cm	150 cm
	80 x 120 cm	200 cm
	100 x 150 cm	200 cm
	120 x 180 cm	250 cm
	150 x 225 cm	250 cm
	200 x 300 cm	-
MONTAGE	À hisser sur un mât	Sur hampe gainée bleue

DRAPEAUX D'INTÉRIEUR



SOCLES & MÂTS

Mâts en aluminium blanc, diamètre Ø 30 mm, hauteur 2 mètres, pommeau plastique noir, bague de serrage à vis, et socle en acier noir peint.

Socle 40 x 40 cm + 1 mât
 Socle 25 x 33 cm + 3 mâts
 Socle 33 x 33 cm + 12 mâts
 Socle 33 x 33 cm + 16 mâts

Pavillon : taille conseillée 100 x 150 cm - en vente page 28



DRAPEAUX DE TABLE

GAMME CLASSIQUE

Pavillons nationaux en polyester 100 g/m²
 10 x 15 cm.

Socle et mât de 30 cm en bois.

Pavillon - toutes nations

Socles avec 1 mât, 2 mâts, 3 mâts, 5 mâts, ou 15 mâts.



DRAPEAUX DE TABLE

GAMME EUROPRESTIGE

Pavillons nationaux en satin recto/verso,
 10 x 15 cm.

Socle et mât de 30 cm en métal.

Pavillon France Europe & pays Européens*

Socles avec 1 mât, 2 mâts ou 3 mâts.





*autres pays nous consulter







DRAPEAUX DE TABLE

Décoratif, le drapeau de table **personnalisé** est l'élément de communication à **poser sur vos tables et comptoirs**. Il met en valeur les couleurs de votre marque, entreprise, organisation, évènement, etc.

GAMMES EUROPRESTIGE & PAVILLON

			
	MODÈLE EUROPRESTIGE	MODÈLE CLASSIQUE	
	Recto verso	Recto seul	Recto verso
FORMATS	H 10 cm x L 15 cm		
MATIÈRES	Polyester 450g	Polyester 100 g/m ²	Polyester 450g
FINITIONS	- Fourreau textile, bords ourlet 1 aiguille - Recto verso par assemblage de faces, cousues dos à dos	- Fourreau textile avec cordelette, bords coupés à vif - Le visuel est visible au verso par transparence	- Fourreau textile, bords ourlet 1 aiguille - Recto verso par assemblage de faces, cousues dos à dos
MÂT ET SOCLE (H 30 cm)	Acier chromé, avec 1, 2 ou 3 mâts 	Bois vernis, avec 1, 2, 3, 5 ou 15 mâts 	
CONDITIONNEMENT	- Emballage en lot de 50 pièces, livrés non montés - Emballage en kits en option		

GAMME FUNLINE®

			
	LEAF	BEACH	ATLAS
	Recto ou recto verso selon matière		
MATIÈRES & FINITIONS Les matières non feu sont réparables par *	- Supralon* - Eco-Supralon*  - Recto verso 450 g/m ²		
MÂT ET SOCLE (H 56 cm)	Acier laqué noir		
VOILE	- H 40 cm x L 20 cm - Fourreau en biais textile noir, bords coupés à vif		
CONDITIONNEMENT	- Emballage en lot de 5 pièces, livrés non montés - Emballage en kits en option		

ENCORE PLUS DE PRODUITS

Voici d'autres produits susceptibles de vous intéresser, à retrouver de manière détaillée dans d'autres univers. Et pour toute autre demande, consultez-nous !



BANDEROLES

Retrouvez ces produits page 12.



BANNERS OUTDOOR

Retrouvez ces produits page 16.



MURS D'IMAGE OUTDOOR

Retrouvez ces produits page 20.





BIENVENUE

- 90 PANNEAUX DE DÉCORATION
- 92 MURS D'IMAGE
- 94 STANDS PARAPLUIE
- 96 COMPTOIRS D'EXPOSITION
- 98 KAKÉMONOS À SUSPENDRE
- 100 TAPIS
- 102 MOBILIER PUBLICITAIRE
- 104 MANGE-DEBOUT & TABOURETS
- 106 CHILIENNES & CHAISES RÉALISATEUR
- 108 PARASOLS
- 110 POUFS LE TOUQUET
- 112 POUFS & BANCS
- 114 STRUCTURES SUSPENDUES
- 116 GUIRLANDES DE FANIONS PUBLICITAIRES
- 118 ENCORE PLUS DE PRODUITS



Habiller & décorer

PANNEAUX DE DÉCORATION

Le champ des possibles est illimité pour **personnaliser vos espaces**, dans votre entreprise, vos points de vente, hôtels, restaurants, lors d'événements, de salons, etc. Nos panneaux **créent des lieux à votre image**, en **intérieur et extérieur**.

Nous offrons la possibilité de vous démarquer avec une taille, une forme originale (ronde, ovale, complexe, lettrage en relief) **100% sur mesure**, une impression **recto seul ou recto verso** et de nombreuses options.

Nous offrons la possibilité de vous démarquer avec une matière, une taille, une forme originale (ronde, ovale, complexe, lettrage en relief) **100% sur mesure**, une impression **recto seul ou recto verso** et de nombreuses options.

Les 3 matières stars ★ les plus fréquemment utilisées pour les panneaux de décoration, sont l'aluminium composite, le PMMA extrudé et le bois.

Nos matières rigides sont présentées de manière détaillée, avec leurs caractéristiques et leurs points forts, dans le Guide des matières en page 136

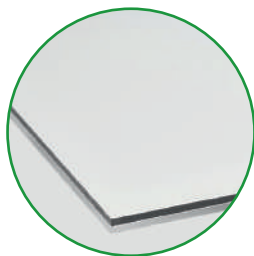

① ALUMINIUM
COMPOSITE

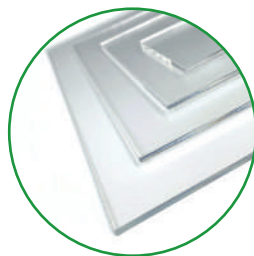

② PMMA
EXTRUDÉ



③ BOIS



Ces panneaux peuvent être réalisés dans d'autres matières - Eco-Friendly ou non - et finitions qui présentent des caractéristiques adaptées à une utilisation spécifique. Chaque matière et chaque finition présentent des caractéristiques adaptées à une utilisation spécifique.

Nos chargés de projets vous conseilleront dans le choix de la matière la plus adaptée à votre attente, vos contraintes, votre environnement, vos préoccupations environnementales, etc.



Confiez-nous la fabrication et la pose de vos panneaux

Nous pouvons réaliser vos panneaux, avec ou sans structure (bois, métal, etc.)
Nous intervenons sur toute la France pour le survey et la pose.



Autres matières, Eco-Friendly ou non, nous consulter.	① ALUMINIUM COMPOSITE	② PMMA EXTRUDÉ	③ BOIS
POINTS FORTS	<ul style="list-style-type: none"> - Rendu visuel de haute qualité - Rigide - Stable - Résistant 	<ul style="list-style-type: none"> - Rigide - Très bonne qualité visuelle - Accentue la luminosité des couleurs - L'impression à l'arrière du panneau donne un effet de profondeur - Existe en incolore, blanc et teinté masse - Multi-épaisseurs 	<ul style="list-style-type: none"> - Résistant - Durable - Naturel - Authentique - Multi-épaisseurs
FINITIONS	<ul style="list-style-type: none"> - Découpe à la forme - Lamination anti-UV - Perçage - Pose de clips de fixation, de bandes Velcro® - Rainurage - Aspect broissé 	<ul style="list-style-type: none"> - Découpe à la forme - Perçage 	<ul style="list-style-type: none"> - Découpe à la forme - Perçage
MISE EN VOLUME	Pliage à 90°	Pliage à chaud	Collage



CADRES VÉGÉTAUX **NOUVEAU**

100% personnalisables, les cadres végétaux apporteront une **touche de nature**, en **intérieur**, dans votre entreprise, votre commerce, sur votre stand, etc., et ce sans entretien (sans arrosage, ni coupe). Un procédé unique de conservation permet à ces cadres composés de mousse stabilisée de garder leur souplesse et leur couleur naturelle **de manière durable**, jusque 10 ans. **Nous consulter.**



PAPIER PEINT

pré-encollé ou à encoller

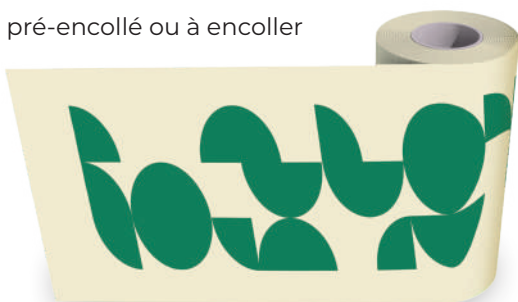

MURS D'IMAGE

Le mur d'image (photocall) est une structure tubulaire droite ou incurvée équipé d'une housse zippée **personnalisable et interchangeable** qui s'ajuste parfaitement à la structure.

La pose d'un mur n'a jamais été aussi simple.

Sa surface d'impression est une solution optimale pour votre **communication grand format** en intérieur, pour vos salons, showrooms, fonds de scène, cloisons ou pour la présentation de produits en grandes surfaces.

Chaleureux, il donne de la **profondeur à votre stand et s'adapte à toutes les situations.**



MUR D'IMAGE DROIT

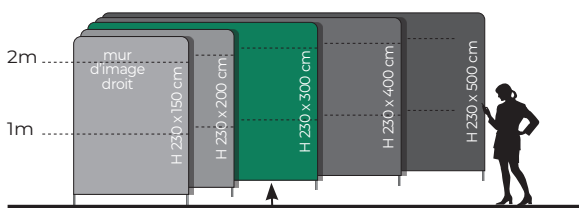

★
Format star !



MUR D'IMAGE INCURVÉ

Structure autoportante

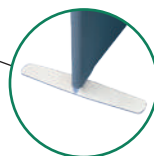

Structure sur pieds

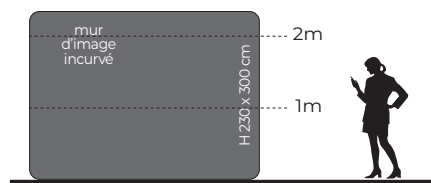

Nous proposons également des murs d'image destinés à un usage extérieur. Voir page 20.



Intérieur



Matière non feu possible*



Montage sans outil



Visibilité double face possible



Temps de montage 20 min



Montage facile



Moyen de transport

POINTS FORTS

- Bon rapport visibilité / prix
- Esthétique et moderne
- Léger, facile à monter et à transporter
- Visuel interchangeable et recto verso
- Excellente stabilité
- Encombrement minimal lors du stockage

MATIÈRES

Les matières non feu sont repérables par *

- Display*
- Eco-Display* 
- Display Dos Noir* « Semi Blockout » (opacité 100%)

> Voir caractéristiques Guide des matières page 136

FINITIONS

- Aluminium anodisé
- Structure tubulaire : éléments emboîtables verrouillés par cliquets
- Fermeture zippée

SAC DE TRANSPORT



Inclus :

Le sac de transport à roulettes et poignée télescopique

Le petit plus :

Pratique, un kit « installation propre » composé d'une paire de gants, une bâche de protection à poser au sol et une clé Stanley est fournie dans le sac

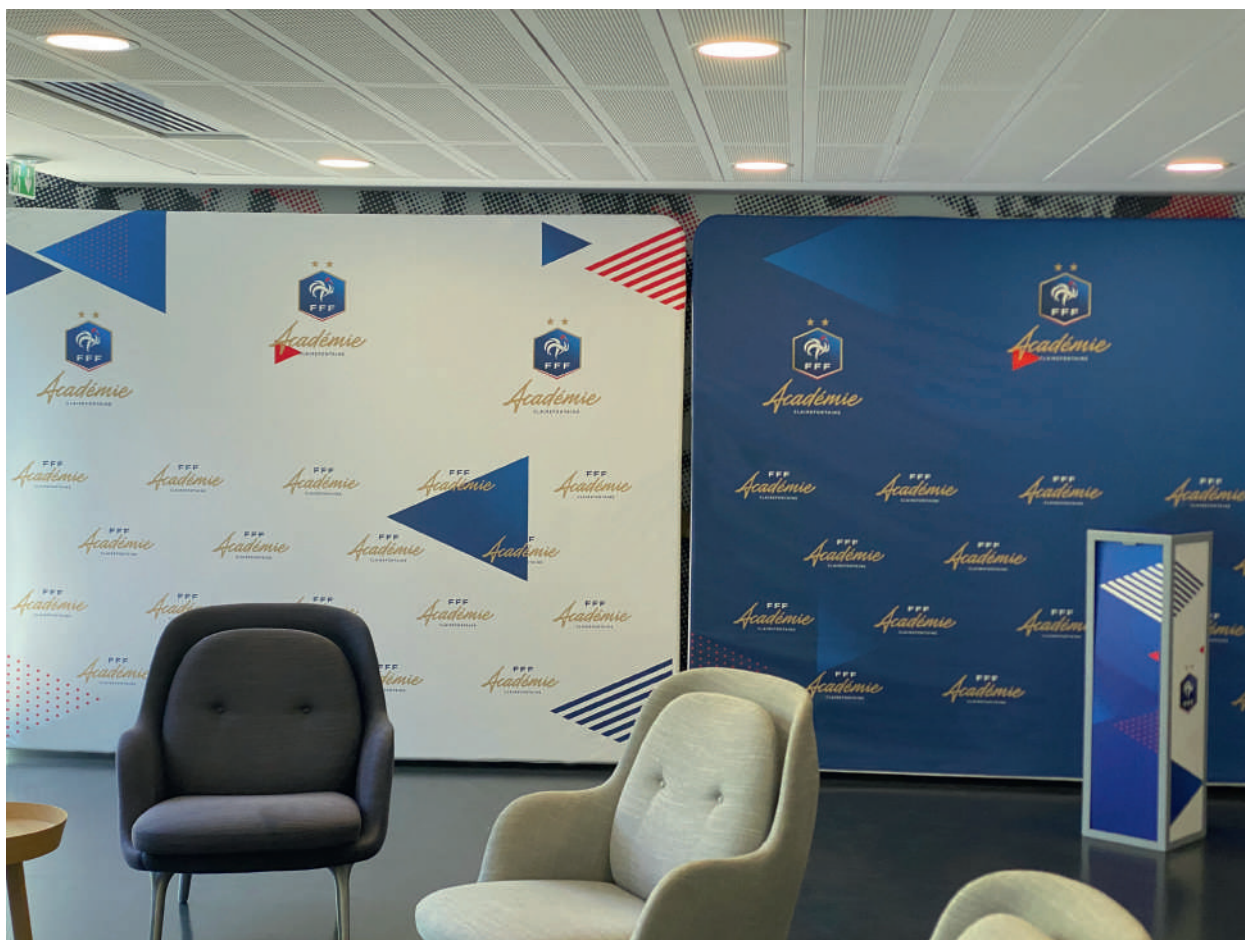

STANDS PARAPLUIE

Le stand parapluie est un classique dans l'univers de l'évènementiel.

Disponible dans 3 tailles, il s'adaptera à l'utilisation souhaitée.

Le stand parapluie offre une **grande surface de communication personnalisée**.

La toile adaptée à la structure se fixe à l'aide de bandes Velcro®.

Léger, compact, facile, rapide à déployer et à ranger grâce à sa structure parapluie, il est la solution itinérante pour tous vos évènements.

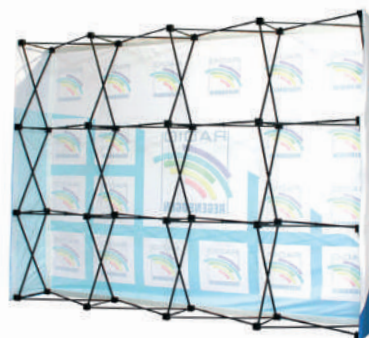

Structure parapluie



Arrière de la structure
Option : toile personnalisable
au verso de la structure

3 CONFIGURATIONS

3 x 4

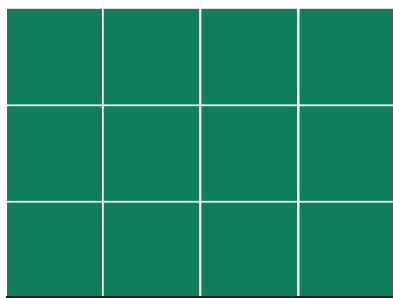

Configuration : 3 x 4 croisillons
H 230 x L 300 cm
Profondeur 30 cm

3 x 3

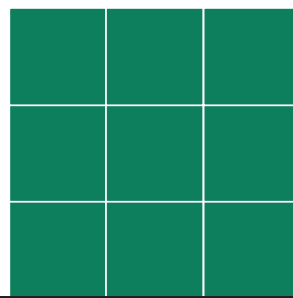

Configuration : 3 x 3 croisillons
H 230 x L 230 cm
Profondeur 30 cm

3 x 2

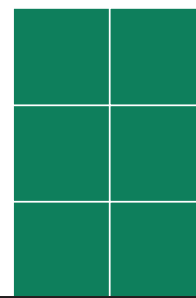

Configuration : 3 x 2 croisillons
H 230 x L 160 cm
Profondeur 30 cm





Intérieur



Matière non feu possible*



Montage sans outil



Temps de montage 10 min



Montage facile



Moyen de transport

POINTS FORTS

- Visuel personnalisable recto seul ou recto verso et interchangeable selon vos besoins
- Possibilité de commander la solution complète - structure et toile - ou la toile seule
- Bon rapport qualité/prix
- Facile à monter, sans outil et à transporter (sac de transport à roulettes fourni)
- Faible encombrement lors du stockage

MATIÈRES

Les matières non feu sont repérables par *

- Display*
- Eco-Display* 

> Voir caractéristiques Guide des matières page 136

STRUCTURE

- Aluminium laqué noir, pliable, clips autobloquants

SAC DE TRANSPORT



Valise de transport à roulettes incluse

EN OPTION



- Spot halogène 150 watts
- 2 spots par stand sont recommandés

CONDITIONNEMENT

- Emballage unitaire
- Toile conditionnée séparément



COMPTOIRS D'EXPOSITION

DROITS ET INCURVÉS

Conçus pour **un usage polyvalent**, nos comptoirs d'exposition portables s'invitent à tous vos événements. Ils sont la formule idéale pour accueillir vos visiteurs ou pour vos conférences.

Nos deux modèles de comptoirs, droit et incurvé, **se personnalisent avec un visuel imprimé interchangeable**.

Une alternative Eco-Friendly est proposée pour la matière textile pour les deux modèles de comptoirs.

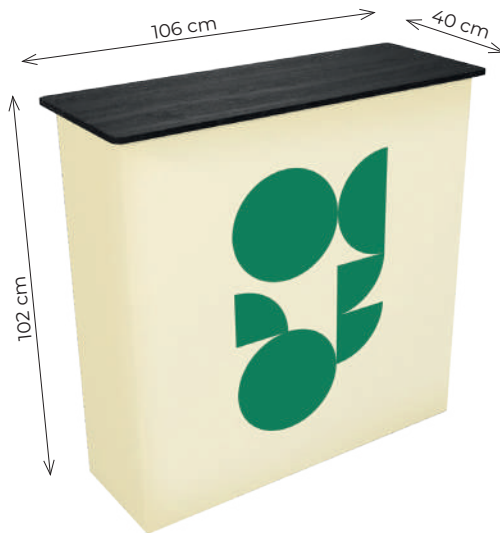

Vue intérieure, étagère incluse

1 COMPTOIR DROIT

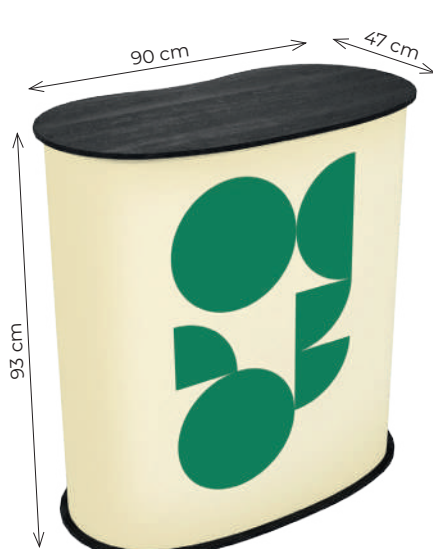

Taille M

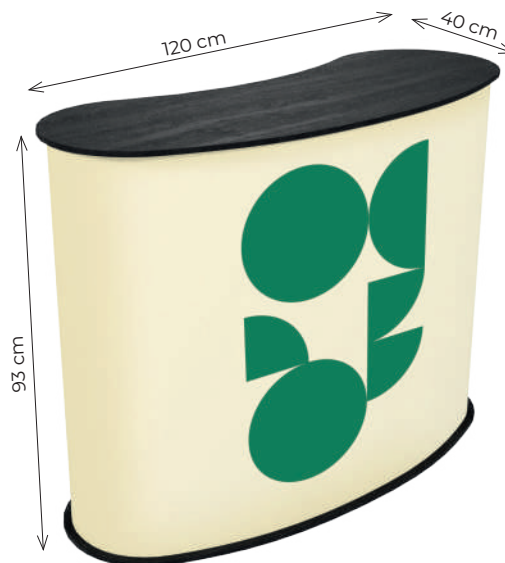

Taille L



Vue arrière

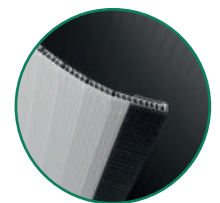

Corps du comptoir

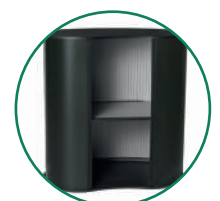

Vue intérieure avec étagère en option

2 COMPTOIR INCURVÉ NOUVEAU



Intérieur



Matière non feu possible*



Montage sans outil





Temps de montage 10 min



Montage ultra-facile



Moyen de transport

	1 COMPTOIR DROIT	2 COMPTOIR INCURVÉ NOUVEAU
POINTS FORTS	<ul style="list-style-type: none"> - Montage facile et rapide : 3 éléments à assembler, sans outil - Le visuel se fixe sur la structure à l'aide de bandes Velcro® - Visuel interchangeable selon vos besoins - Espace de rangement, avec étagère, à l'intérieur 	<ul style="list-style-type: none"> - Extrêmement stable grâce à sa forme incurvée - Montage facile et rapide : 3 éléments à assembler, sans outil - Le visuel se fixe à l'aide de bandes Velcro® - Visuel interchangeable selon vos besoins - Espace de rangement à l'intérieur avec étagère en option
MATIÈRES Les matières non feu sont repérables par *	<ul style="list-style-type: none"> - Display* - Eco-Display* <p>> Voir caractéristiques Guide des matières page 136</p>	
FINITIONS	<ul style="list-style-type: none"> - Structure aluminium laqué noir, pliable - Clips autobloquants, Velcro® - Plateau et tablette en bois stratifié noir - Toiles conditionnées séparément 	<ul style="list-style-type: none"> - Structure : plateaux bois haut et bas, corps du comptoir en polypropylène - Plateau en bois stratifié noir - Toiles conditionnées séparément
OPTIONS		 <p>Étagère intérieure</p>
SACS DE TRANSPORT	 <p>Inclus : Sac de transport à roulettes</p>	 <p>Inclus : Sacs de transport</p>



KAKÉMONOS À SUSPENDRE

Simple, économique et grand classique de la communication intérieure, le kakémono à suspendre, est un affichage publicitaire rendu rigide par des baguettes en bois situées en haut et en bas de celui-ci. Il se suspend au plafond ou se fixe sur un mur grâce à sa drisse de suspension.

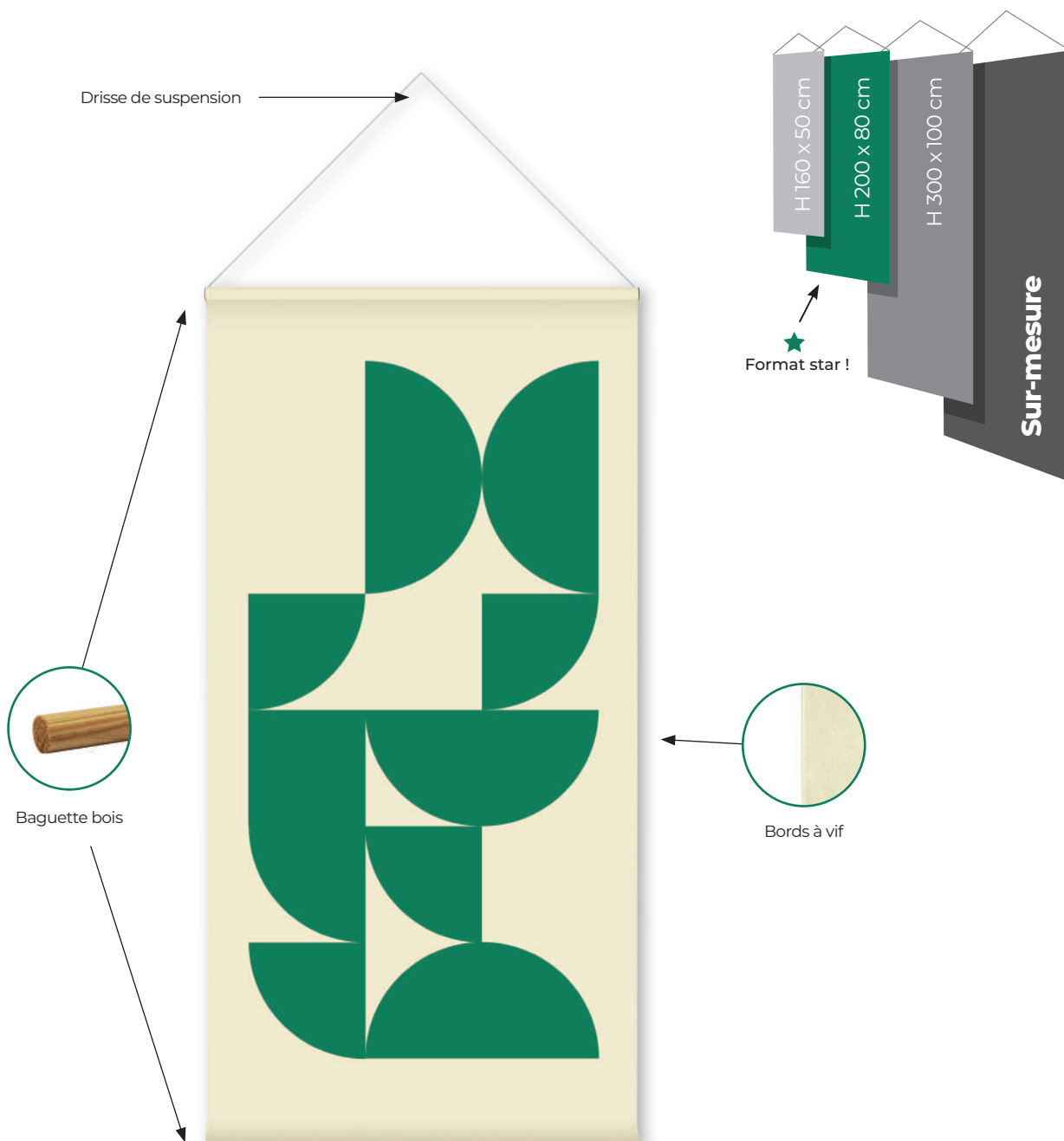



Intérieur



Matière non feu possible*



Montage sans outil



Visibilité double face possible





Temps de montage 10 min



Montage ultra-facile



Moyen de transport

POINTS FORTS	<ul style="list-style-type: none"> - Bon rapport visibilité / prix - Installation rapide et facile - Logistique facile : léger, peu volumineux, livré enroulé - Recto seul ou recto - verso, avec visuels identiques ou différents - Livré monté - 5 matières, dont 2 Eco-Friendly
MATIÈRES Les matières non feu sont repérables par *	<ul style="list-style-type: none"> - Supralon* - Satinette* - Display* - Recto verso - Eco-Display*  - Eco-Supralon*  <p>> Voir caractéristiques Guide des matières page 136</p>
DIMENSIONS	<ul style="list-style-type: none"> - 3 formats standards (fourreaux compris) : H 160 cm x L 50 cm H 200 cm x L 80 cm H 300 cm x L 100 cm - Sur mesure : nous consulter
FINITIONS	<ul style="list-style-type: none"> - Fourreaux haut et bas - 2 baguettes en bois et drisse de suspension - Bords à vif
CONDITIONNEMENT	<ul style="list-style-type: none"> - Livré monté et roulé - Emballage unitaire ou par lot



TAPIS

À vos dimensions, en découpe au format ou à la forme, nos tapis sont des supports de communication pour diffuser vos messages et véhiculer votre image.

Nos tapis allient marketing et fonctionnalité.

Ils sont **anti-poussière, antidérapants et lavables à 30°C.**

Nous proposons trois qualités de tapis :

- **Économique**
- **Standard**
- **Premium**

Modèle Economique :

Pour vos opérations commerciales et votre accueil évènementiel.



Modèles Standard et Premium :

Pour votre signalétique durable, votre accueil, vos tapis d'entrée.

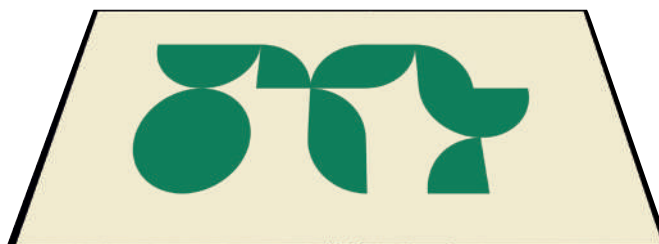



Intérieur

Matière
non feu possible*

	ÉCONOMIQUE	STANDARD	PREMIUM
POINTS FORTS	- À privilégier pour les grandes séries - À vos dimensions et formes (rondes, ovales, etc.) - Traité non-feu - Le plus léger : transport facile	- À privilégier pour les grandes séries - À vos dimensions et formes (rondes, ovales, etc.) - Traité non-feu	- Haute qualité - À partir d'une pièce - Eco-responsable : - sans PVC - 50% des fibres utilisées sont recyclées
PASSAGE	Régulier		Intense
COMPOSITION DES FIBRES	100% Polyamide*		100% Polyester
COMPOSITION DU DOS / BORDURE	Latex	Vinyl	Caoutchouc nitrile avec ou sans picots
GRAMMAGES	1 180 g/m ²	2 700 g/m ²	2 900 g/m ²
BORDURE	Sans	Avec ou sans	
ASPECTS			
	Velours lisse		Velours fibres torsadées
MINIMUM DE COMMANDE	50 m ² du même visuel		1 pièce
IMPRESSION	Quadri		60 coloris proposés ou quadri
ANTI-POUSSIÈRE	★★★★	★★★★	★★★★★
ABSORBANT	★★★★	★★★★	★★★★★
DIMENSIONS OPTIMALES (cm)	Sans bordure uniquement : 40 x 60 60 x 80 60 x 90 90 x 120 90 x 150	Avec bordure : 40 x 60 65 x 80 65 x 90 95 x 120 95 x 150 Sans bordure : 40 x 60 60 x 80 60 x 90 90 x 120 90 x 150	Avec ou sans bordure : 60 x 85 75 x 85 85 x 115 85 x 150 85 x 300 115 x 180 115 x 200 115 x 240 115 x 250 115 x 300 150 x 200 150 x 240 150 x 250 150 x 300 200 x 200 200 x 300
	Autres formats sur demande		
DÉCOUPES	À votre forme (rond, ovale...) sans bordure	À votre forme (rond, ovale...) avec ou sans bordure	

MOBILIER PUBLICITAIRE

Notre mobilier publicitaire offre une **large surface de personnalisation** contribuant à créer une ambiance à votre image dans vos halls d'accueils, sur vos stands, ou lors d'évènements.

Le canapé et le fauteuil sont composés d'une structure en bois et d'une mousse d'ameublement polyether.

La table est déhoussable et le visuel interchangeable selon vos besoins.

Les produits sont vendus à l'unité ou en kit.

② CANAPÉ PRETORIA

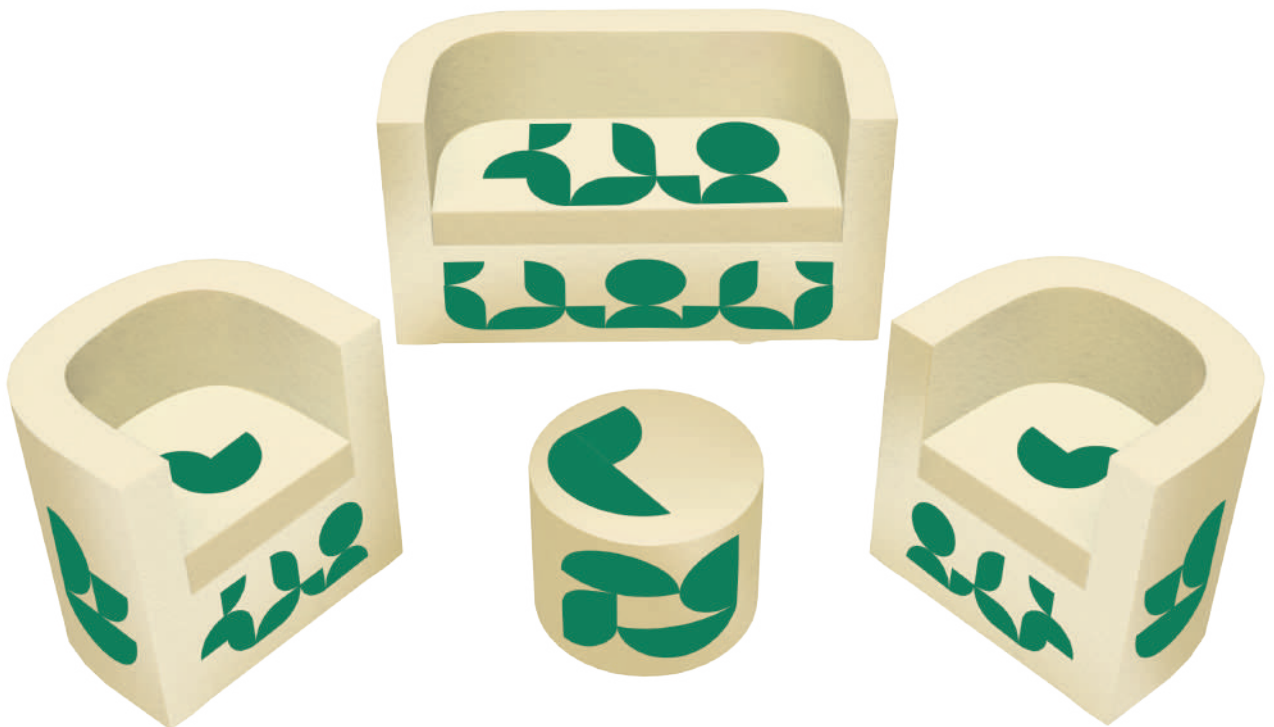

③ TABLE SYDNEY

① FAUTEUIL DOUALA

① FAUTEUIL DOUALA



Intérieur



Matériau non feu possible*



Montage sans outil



Visibilité double face possible



Montage facile



Moyen de transport

1 FAUTEUIL DOUALA

2 CANAPÉ PRETORIA

3 TABLE SYDNEY

POINTS FORTS

- Confortables (fauteuil et canapé)
- 100% personnalisables
- Livrés montés, prêts à être utilisés
- Éléments vendus séparément ou en kit Détente*

* Le kit Détente est composé d'un canapé Pretoria, de deux fauteuils Douala, et d'une table Sydney

MATIÈRES

Les matières non feu sont repérables par *

- Advertible®*
- Simili-cuir

> Voir caractéristiques Guide des matières page 136

STRUCTURES

- Structure en bois
- Habillage en mousse polyether haute densité
- 4 pieds en plastique
- Bas face avant plastifié (sauf en simili-cuir)

Monobloc de mousse, compact, haute densité

DIMENSIONS

H 75 x L 78 x l 60 cm

H 75 x L 140 x l 60 cm

H 45 x Ø 56 cm

HOUSSE

Non déhoussable

Déhoussable

OPTION

Plateau en Plexiglass® personnalisable

CONDITIONNEMENT

Emballage unitaire, produit livré monté



MANGE-DEBOUT & TABOURETS

Les tables mange-debout Brasilia, Rio et les tabourets hauts Bilbao **sont les accessoires incontournables pour créer une ambiance conviviale** sur vos salons, stands, cafétérias, les halls d'exposition et d'accueil, etc.



❶ TABLE BRASILIA

(habillage plateau seul ou full avec housse intégrale)



❷ TABOURET BILBAO



❸ TABLE RIO (habillage full avec housse intégrale)



Nous pouvons réaliser les housses sur mesure de vos tables. Nous consulter.



Intérieur



Matière non feu possible*



Montage sans outil



Temps de montage 5 min



Montage ultra-facile



Moyen de transport

	❶ TABLE BRASILIA	❷ TABOURET BILBAO	❸ TABLE RIO
POINTS FORTS	<ul style="list-style-type: none"> - Personnalisable - Housse interchangeable selon vos besoins - Plateau plastifié en option - Livrée montée et prête à être utilisée 	<ul style="list-style-type: none"> - Assise personnalisable - Housse interchangeable selon vos besoins - Livré monté et prêt à être utilisé 	<ul style="list-style-type: none"> - Structure pliante : transport et stockage facilités - 100% personnalisable - Housse interchangeable selon vos besoins - Housse lavable à 30°C
STRUCTURES	<ul style="list-style-type: none"> - Tubes en acier chromé, plateau en bois - Plastification ou plateau Plexiglass® à poser 	<ul style="list-style-type: none"> - Tubes en acier chromé, assise en mousse, matière plastifiée sur Advertible® uniquement 	<ul style="list-style-type: none"> - Structure pliante avec armature acier, plateau polyéthylène haute densité - Plastification du plateau
HABILLAGE La housse peut être achetée séparément	2 versions : <ul style="list-style-type: none"> - Habillage plateau seul - Habillage full avec housse intégrale 		Habillage full avec housse intégrale
MATIÈRES Les matières non feu sont repérables par *	Advertible®* (housse lavable à 30°C) ou Simili-cuir, sauf pour l'option full	Advertible®* ou Simili-cuir	Version full uniquement : Advertible®*
DIMENSIONS	Ø 70 x H 105 cm	Ø 38 x H 83 cm	Ø 84 cm x H 110 cm
CONDITIONNEMENT	Emballage unitaire ou par lot, housse posée sur la structure		Emballage unitaire ou par lot, housse séparée



KIT CAFÉ

Le kit café est composé d'une table Brasilia et de 2 tabourets Bilbao

CHILIENNES & CHAISES RÉALISATEUR

Idéales pour votre communication extérieure, comme intérieure, les chaises réalisateur et les chiliennes combinent **élégance et résistance** grâce à leur structure en bois de hêtre, ou en acier peint.

Coordonnées à des parasols personnalisés, elles créent une **ambiance chaleureuse et décontractée avec leur assise confortable !**



①

CHAISE RÉALISATEUR
AVORIAZ

②

CHILIENNE
BIARRITZ

③

CHILIENNE
ARCACHON

④

CHILIENNE
ANNECY



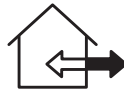

Intérieur
extérieur





Montage
sans outil



Montage
ultra-facile



Moyen
de transport

	1 CHAISE AVORIAZ	2 CHILIENNE BIARRITZ	3 CHILIENNE ARCACHON	4 CHILIENNE ANNECY
POINTS FORTS	Résistante grâce à sa structure en bois de hêtre et sa toile Canvas	- Résistante grâce à sa structure en bois de hêtre et sa toile Canvas - 3 positions pour une assise confortable		Résistante grâce à sa structure en acier peint et sa toile Canvas
STRUCTURES	Bois de hêtre			Acier peint
DIMENSIONS	H 88 x L 55 x l 42 cm	H 66 à 87 (3 positions) x L 52 x l 97 à 102 cm	H 79 à 106 (3 positions) x L 116 x l 89 à 100 cm	H 79 x L 63 x l 96,5 cm
MATIÈRE	Canvas			
FINITIONS	Fourreaux et ourlets double piqûre			
NOMBRE DE POSITIONS	1	3	3	1
OPTIONS		 BAVETTE visibilité supplémentaire	 REPOSE-TÊTE visibilité et confort supplémentaires	
CONDITIONNEMENT	Unitaire ou par lot - Livrée montée			



PARASOLS

Support publicitaire par excellence, le parasol personnalisé, de forme ronde ou carré, accroît sensiblement votre visibilité. Il assure un **marquage efficace de votre image** et permet de **combiner marketing et fonctionnalité**.



1 PARASOL ROND

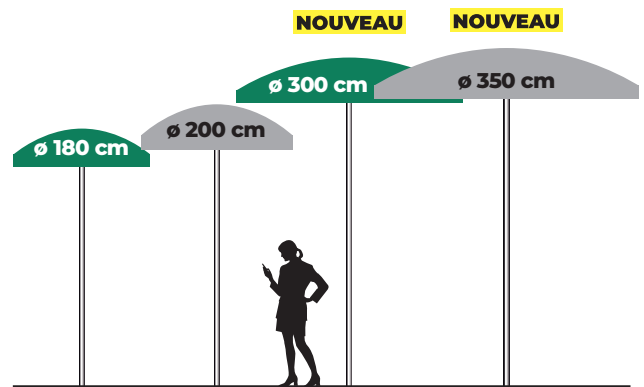

2 PARASOL CARRÉ

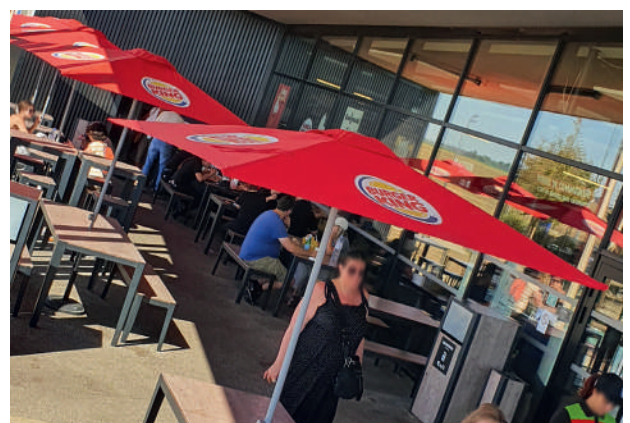
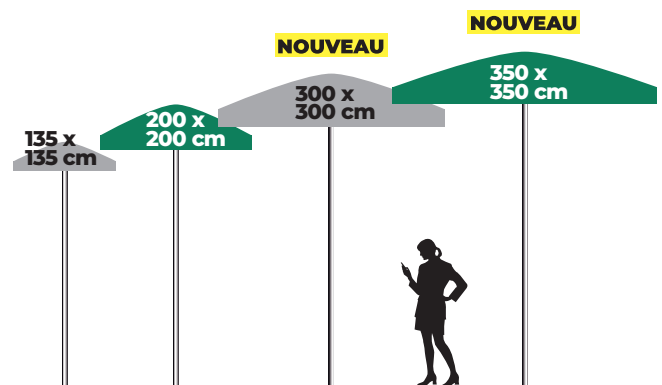



Intérieur
extérieur



Matière
non feu possible*



Montage
sans outil



5
min
Temps
de montage



Montage
ultra-facile



Moyen
de transport



Structure
ultra-résistante

1
PARASOL ROND



2
PARASOL CARRÉ



POINTS FORTS

- Esthétique et léger
- Mât inclinable (hors parasols carrés de plus de 200 x 200 cm)
- Toile interchangeable selon vos besoins

STRUCTURE

Acier peint ou aluminium

MATIÈRES

Les matières non feu
sont réparables par *

- Display WR (Water Repellent) : déperlant
- Display WP (WaterProof) : imperméable
- Advertible®*

> Voir caractéristiques Guide des matières page 136

TOILE

- 8 pans
- Biais standard blanc, autres couleurs sur demande (grandes séries)

- 4 pans avec bavolets
- Biais standard blanc, autres couleurs sur demande (grandes séries)

CONDITIONNEMENT

Emballage unitaire ou par lot selon taille
Toile montée sur la structure

PIEDS PARASOL

**PLATINE
ROBUSTO**

MODÈLES					
	BLANC OU GRIS	BLANC OU GRIS	GRIS	GRIS	GRIS
DIMENSIONS	45 x 45 cm	Ø 40 cm	60 x 60 x 25 cm	Ø 50 cm	50 x 50 cm
POIDS	À remplir avec 17 L d'eau	20 kg	À remplir avec 50 L d'eau	40 kg	35 kg
DESCRIPTIF	Plastique	Béton gainé de plastique avec poignée	Plastique	Béton gainé de plastique avec roulettes	Lest en béton gainé de plastique Livré avec 1 lest 2 roulettes 2 pieds Lest supplémentaire en option

CORRESPONDANCES PARASOLS ET PIEDS

Parasols ROUNDS					
Ø180 cm	✓	✓	✓	✓	
Ø200 cm		✓	✓	✓	✓
Ø300 cm et Ø350 cm	Nous consulter				
Parasols CARRÉS					
135 x 135 cm	✓	✓	✓	✓	
200 x 200 cm	✓	✓	✓	✓	✓
300 x 300 cm et 350 x 350 cm	Nous consulter				



Nos chargés de projets vous accompagnent pour vous proposer la solution la plus adaptée à votre besoin.

POUFS LE TOUQUET

Élément de **meubler design XXL personnalisé**, le pouf Le Touquet prendra sa place dans tous vos espaces.

Utilisable en **intérieur** comme en **extérieur**, il contribuera à véhiculer votre identité visuelle et promouvoir votre marque de manière originale.

La qualité de sa finition, la résistance de sa toile et sa facilité d'entretien en font un élément de mobilier publicitaire **durable**.

Sa composition interne en billes de polystyrène permet une assise stable et **confortable**.



NOUVEAU

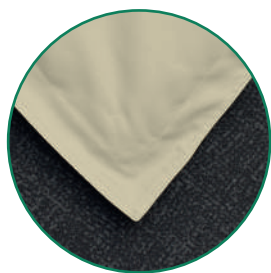

Confection de type oreiller, avec bords à angles droits



Vue de haut : dessus fermé par zip et bandes Velcro®



Intérieur
extérieur



Visibilité double face
possible

POINTS FORTS	<ul style="list-style-type: none"> - 2 faces imprimables - visuel identique ou différent - Usage intérieur et extérieur - Housse interchangeable - Entretien facile : housse lavable à 30°C - Enveloppe séparée avec les billes : pratique pour changer la housse
DIMENSIONS	<ul style="list-style-type: none"> - Format standard : 140 x 180 cm - Sur mesure possible
MATIÈRES	<ul style="list-style-type: none"> - Usage intérieur : Canvas - Usage extérieur : Toile polyester avec enduction <p>> Voir caractéristiques Guide des matières page 136</p>
FINITIONS	<ul style="list-style-type: none"> - Confection de type oreiller, avec bords à angles droits - 3 côtés avec couture, dessus fermé par zip et bandes Velcro® - Enveloppe séparée remplie de billes de polystyrène
CONDITIONNEMENT	Emballage unitaire sous film



POUFS ET BANCS

Mobilier publicitaire pour votre communication intérieure, les poufs Lima, Doha, Niamey et le banc Panama mettent en avant votre marque. Ils **habillent et décorent** votre intérieur, vos points de vente et d'exposition, tout en étant **fonctionnels pour accueillir vos clients**.

Ils sont composés de mousse haute densité, collée sur panneau en bois.

Déhoussables, les housses peuvent être achetées séparément.

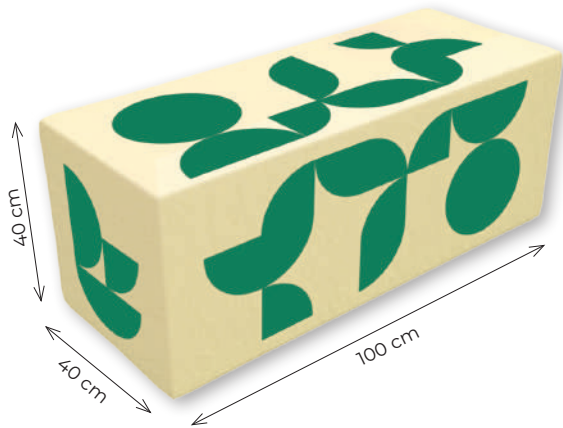

BANC PANAMA

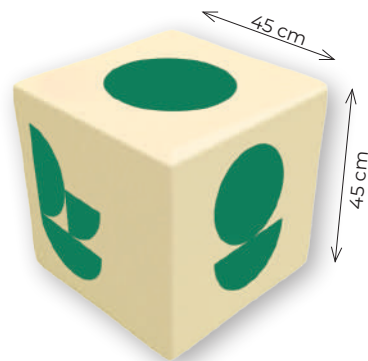

POUF NIAMEY

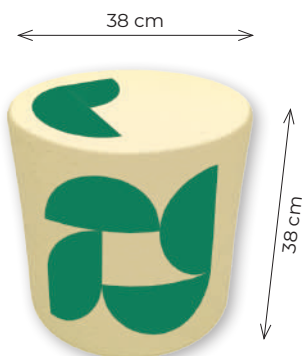

POUF LIMA

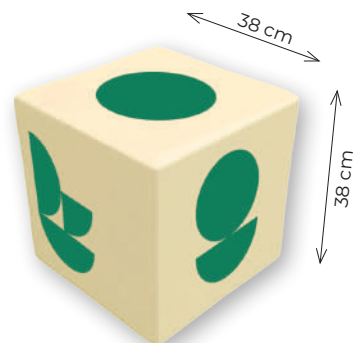

POUF DOHA





Intérieur



Matière non feu possible*



Montage sans outil



Montage ultra-facile



Moyen de transport

POINTS FORTS	<ul style="list-style-type: none"> - 100% personnalisable - Housse interchangeable - Léger - Housse lavable à 30°C - Résistant : mousse haute densité
MATIÈRES Les matières non feu sont repérables par *	<ul style="list-style-type: none"> - Advertible®* - Simili cuir
OPTIONS	<ul style="list-style-type: none"> - Housse plastifiée (sur matière Advertible®) : résistance renforcée et entretien facilité - Ajout d'une plaque en plexiglass pour transformer le pouf en table basse
CONDITIONNEMENT	Emballage unitaire, housse posée sur la structure



Les poufs Niamey et Doha existent en version 5 ou 6 faces personnalisables selon votre besoin

- **en version 5 faces**, la housse est fixée par un lien coulissant, une planche de renfort en bois est placée sur la 6^{ème} face. Voir photo ci-contre
- **en version 6 faces**, la housse est fermée à l'aide d'une fermeture zippée blanche ou noire

Dessous de pouf version 5 faces



MUR DE POUFS

Composé de 9 poufs carrés personnalisables Niamey (45 x 45 cm), le kit mur de poufs est complètement modulable et peut contenir un ou plusieurs messages.

POINTS FORTS

- Original et ludique
- Grande modularité
- Large surface de communication : plus de 180 m²
- Facile à transporter



Composez le mur de poufs selon vos besoins. Nous consulter.

STRUCTURES SUSPENDUES

Composées de tubes emboîtés et d'une housse en tissu, les structures suspendues sont idéales pour habiller un stand d'exposition et très appréciées dans le monde du retail.

Par leurs tailles imposantes, elles sont un moyen de communication pour **être vu de loin et de manière optimale**, en intérieur. Les structures suspendues sont spécialement conçues pour permettre **un montage et un démontage faciles et rapides**.

La housse confectionnée en stretch épouse parfaitement la structure pour **un rendu de grande qualité**.

Nous proposons deux formes : ronde et carrée.

Forme ronde
2 formats :
Ø 150 x H 80 cm
Ø 300 x H 100 cm



NOUVEAU

Forme carrée :
150 x 150 x H 80 cm
300 x 300 x H 100 cm

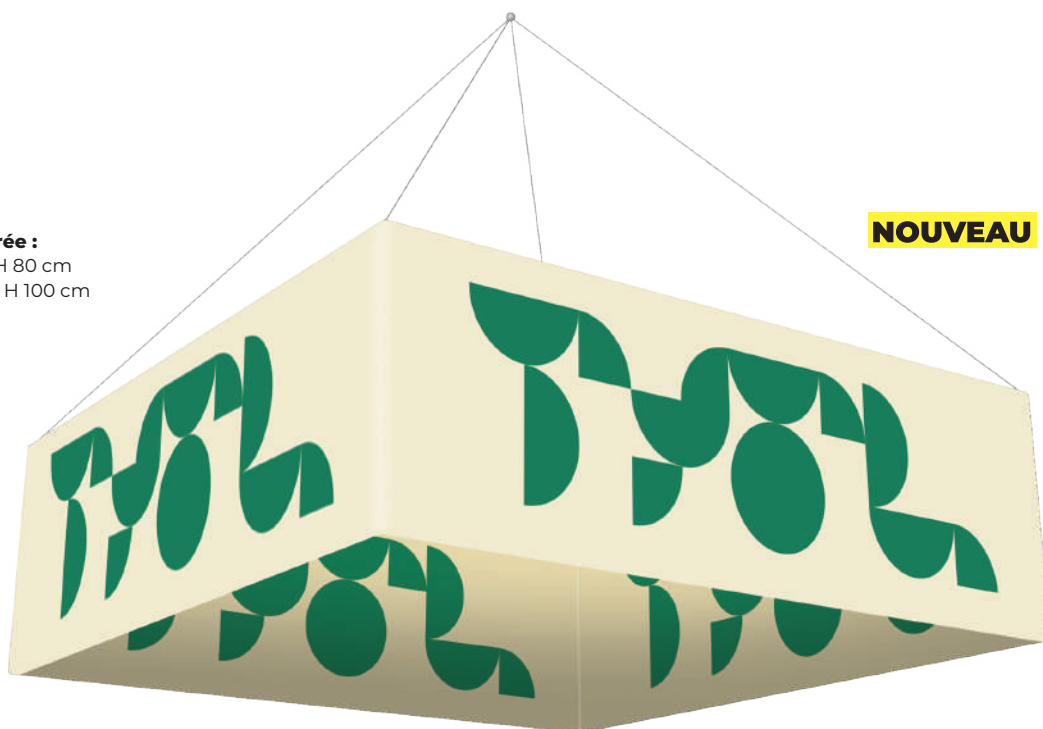

NOUVEAU



Intérieur



Matière non feu possible*



Montage sans outil



Visibilité double face possible



20 min
Temps de montage



Montage facile



Moyen de transport



Installation et pose possibles par nos équipes

POINTS FORTS	<ul style="list-style-type: none"> - Housses personnalisables recto et verso, interchangeables selon vos besoins - Structure légère et robuste - Rapide et facile à monter et démonter, sans outil - Facile à transporter et à stocker : légère, sac de transport inclus, et faible encombrement une fois démontée
MATIÈRE Les matières non feu sont repérables par *	Stretch* > Voir caractéristiques Guide des matières page 136
FINITION	Fermeture zippée sur le dessus
STRUCTURE	<ul style="list-style-type: none"> - Tubes en aluminium Ø 30 mm emboîtables et verrouillés par cliquets - Pitons inclus - Elingues en option
CONDITIONNEMENT	<ul style="list-style-type: none"> - Emballage unitaire - Housse conditionnée séparément
SAC DE TRANSPORT	 <p>Sac de transport inclus, contenant une paire de gants pour plus de confort</p>

GUIRLANDES DE FANIONS PUBLICITAIRES

Attractives et festives, nos guirlandes de fanions **personnalisés, pour l'intérieur et l'extérieur**, sont un élément de décoration publicitaire **simple à installer**, peu encombrant, qui accroît la visibilité de vos évènements, manifestations sportives, festives, promotionnelles, etc.

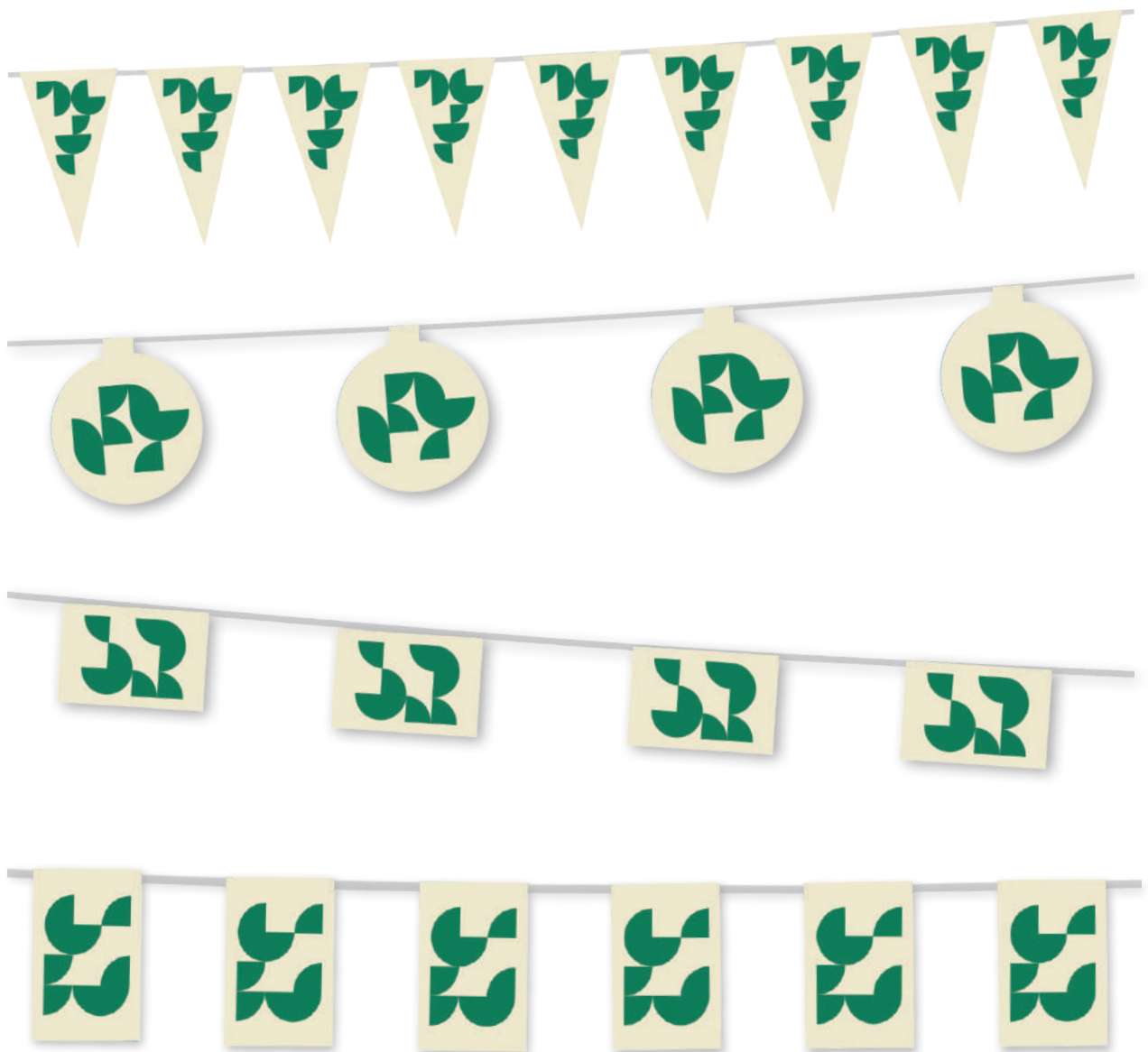



Intérieur
extérieur



Matière
non feu possible*



Montage
sans outil



Visibilité
double face possible



Montage
ultra-facile



Installation et pose
possibles par
nos équipes

POINTS FORTS	<ul style="list-style-type: none"> - Intérieur et extérieur - Impression recto verso - Jusqu'à 4 visuels différents possibles
GUIRLANDE	<p>24 fanions cousus sur un lien, L 10 mètres 1 mètre d'accroche à chaque extrémité Fanions standards ou sur mesure</p>
DIMENSIONS	<p>Formats standards</p> <ul style="list-style-type: none"> - Impression à partir de 50 pièces, soit 1 200 fanions - Triangulaire H 30 x L 20 cm - Rectangulaire horizontal H 20 x L 30 cm - Rectangulaire vertical H 30 x L 20 cm <p>Formats sur mesure : nous consulter Impression à partir de 200 pièces</p>
MATIÈRES Les matières non feu sont repérables par *	<ul style="list-style-type: none"> - Usage intérieur : polyéthylène, papier ou papier ignifugé* - Usage extérieur : polyéthylène, Supralon*
CONDITIONNEMENT	<ul style="list-style-type: none"> - Dimensions et poids selon format - Emballage unitaire



ENCORE PLUS DE PRODUITS

Voici d'autres produits susceptibles de vous intéresser, à retrouver de manière détaillée dans d'autres univers. Et pour toute autre demande, consultez-nous !

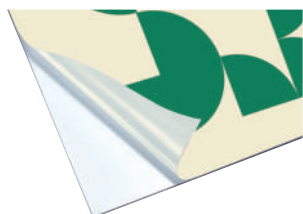

ADHÉSIFS

Retrouvez ces produits page 10.

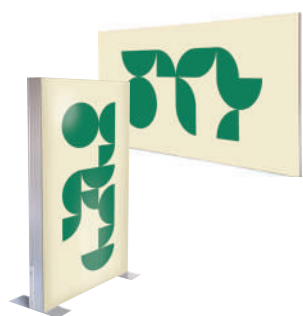

CADRES ALUMINIUM AVEC TOILE TENDUE

Retrouvez ces produits page 128.



ORIFLAMMES

Retrouvez ces produits page 44.



DRAPEAUX DE TABLE

Retrouvez ces produits page 85.



RIDEAUX

Retrouvez ces produits page 132.



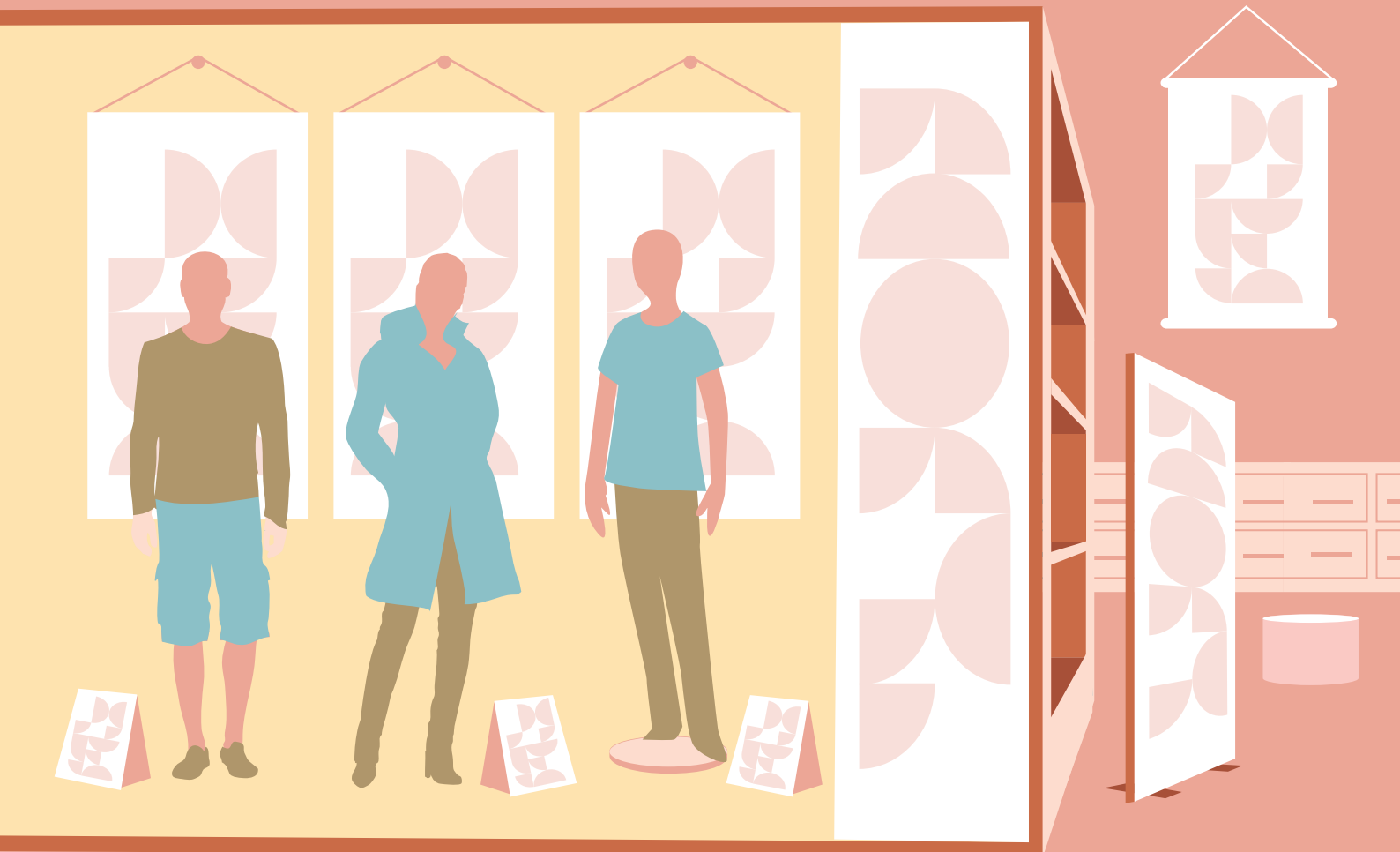

-
- 122 THÉÂTRALISATION DE POINTS DE VENTE,
SUPPORTS MERCHANDISING, DÉCORS DE VITRINES
 - 126 ADHÉSIFS
 - 128 CADRES ALUMINIUM AVEC TOILE TENDUE
 - 132 RIDEAUX
 - 133 ENCORE PLUS DE PRODUITS



Théâtraliser & dynamiser

THÉÂTRALISATION DE POINTS DE VENTE

SUPPORTS MERCHANDISING

DÉCORS DE VITRINES

VOUS AVEZ UN PROJET 100% SUR MESURE ? Contactez-nous.

Acteurs du retail, enseignes, luxe, restauration, hôtellerie, etc, confiez-nous votre thématique (soldes, opérations commerciales, lancement produit, etc.), nous vous accompagnerons dans le déploiement de vos campagnes marketing et communication.

Conseil, étude de faisabilité, expertise multi-matériaux (bois, carton, métal, aluminium composite, PVC expansé, PMMA extrudé, polystyrène, etc.), offre étoffée de matières éco-responsables, chiffrage, prototypage, nous vous proposerons la solution la plus adaptée à vos besoins, vos contraintes et préoccupations environnementales.





VOUS AVEZ UN PROJET 100% SUR MESURE ? Contactez-nous.





Confiez-nous la fabrication et la pose de vos supports visuels

Nous pouvons réaliser vos panneaux, avec ou sans structure (bois, métal, etc.)
Nous intervenons sur toute la France pour le survey et la pose.



ADHÉSIFS

L'adhésif imprimé est utilisé par les professionnels pour **communiquer en extérieur** comme en **intérieur**, sur le **long terme** ou le **court terme**.

Egalement appelé vinyle, l'adhésif personnalisé est un support de communication et de décoration incontournable, sur vos vitres, vitrines de magasins, murs, panneaux, sur surfaces planes, etc.

L'adhésif est un **produit sur mesure par excellence**. Il trouve sa place dans la décoration et la signalétique avec des propositions toujours plus créatives.



POINTS FORTS	<ul style="list-style-type: none"> - Très large gamme d'adhésifs - Matières et colles qui s'adaptent à vos supports - Laminations pour protéger ou apporter une fonction à vos impressions - Façonnages qui répondent à vos envies, besoins et à vos contraintes de pose
MATIÈRES Les matières non feu sont repérables par *	<ul style="list-style-type: none"> - Monomère ou polymère - Plein ou microperforé - Opaque, transparent, dépoli, teinté masse - Avec ou sans effet block out - Etc.
COLLES	<ul style="list-style-type: none"> - Permanente - Enlevable - Repositionnable
LAMINATIONS	<ul style="list-style-type: none"> - Mate - Brillante - Anti-graffiti - Tableau effaçable - Etc.
FAÇONNAGES	<ul style="list-style-type: none"> - Découpe à la forme - Découpe au format - Découpe mi-chair ou pleine chair - Echenillage - Pose de tape (film d'aide à la pose) - Etc.



Nos chargés de projets vous accompagnent pour vous proposer la solution la plus adaptée à votre besoin.



CADRES ALUMINIUM AVEC TOILE TENDUE

Le cadre toile tendue est un support de communication et de décoration en intérieur, très apprécié dans le secteur du retail. Idéal en décoration et pour habiller les vitrines, cabines d'essayage, mais aussi sur showrooms, salons, zones d'accueil, etc.

Design et élégant, il offre la possibilité de **changer de visuel aussi souvent que nécessaire**.

Grâce à un jonc qui s'insère en périphérie de la structure, **les visuels se fixent et se retirent avec une grande facilité**.

Nous proposons deux gammes de cadres :

- une **GAMME CLASSIQUE**
- une **GAMME RÉTRO-ÉCLAIRÉE avec des LED**.

Dans chacune des gammes, les combinaisons sont multiples : cadre à fixer au mur, à suspendre, à poser au sol, en simple ou double face.

Nos cadres répondront à toutes vos attentes : qualité, design, finition.

La luminosité des cadres rétro-éclairés avec LED attire le regard et donne de la vie à vos visuels.

GAMME CLASSIQUE

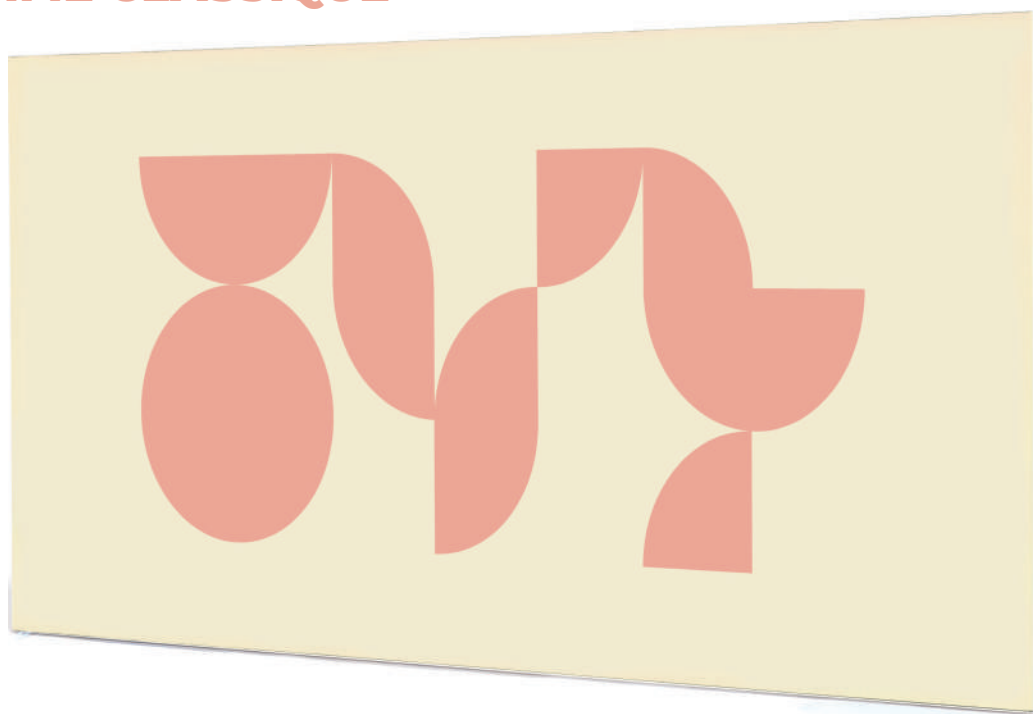



Intérieur



Matière non feu possible*



Visibilité double face possible



Temps de montage 10 min



Montage ultra-facile

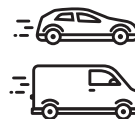

Moyen de transport



Installation et pose possibles par nos équipes

	MURAL	SUR PIEDS OU SUSPENDU
POINTS FORTS	<ul style="list-style-type: none"> - Structure résistante - Cadre facile à assembler grâce au kit de montage - Toile facile et rapide à changer, sans outil - Pratique : légères, nos toiles sont pliables ou enroulables 	
CADRE	1 face	2 faces (soit 2 impressions)
DIMENSIONS	Sur mesure	
PROFILÉS	Largeur 26 mm	Largeur 44 mm
STRUCTURE	Aluminium anodisé Option : laquage des profils en teinte RAL	
MATIÈRES Les matières non feu sont repérables par *	<ul style="list-style-type: none"> - Display* - Display dos noir* - Eco-Display* <p>> Voir caractéristiques Guide des matières page 136</p>	
OPTIONS	 Pattes pour fixation murale	 Pieds plats sous le cadre Pieds triangulaires aux extrémités du cadre Crochets et câble de suspension
CONDITIONNEMENT	<ul style="list-style-type: none"> - Livré non monté (Clé Allen et équerres fournies) - Toiles conditionnées séparément - Emballage unitaire 	

VISUEL INTERCHANGEABLE

Votre communication a besoin d'évoluer, nos toiles se remplacent facilement et rapidement, aussi souvent que vous le souhaitez.

POSE FACILE

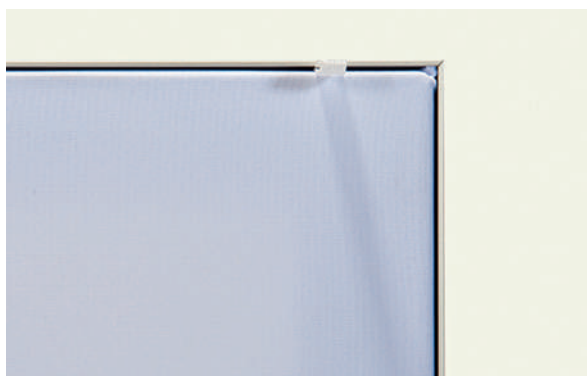

Le jonc cousu sur la toile s'insère dans la rainure du profilé du cadre

DÉPOSE FACILE



La toile se retire facilement grâce à la languette

CADRES ALUMINIUM AVEC TOILE TENDUE

GAMME RÉTRO-ÉCLAIRÉE AVEC LED

Nos cadres rétro-éclairés existent :

- en standard :

Aluminium anodisé

Noir

Blanc

- sur demande : laquage en teinte RAL

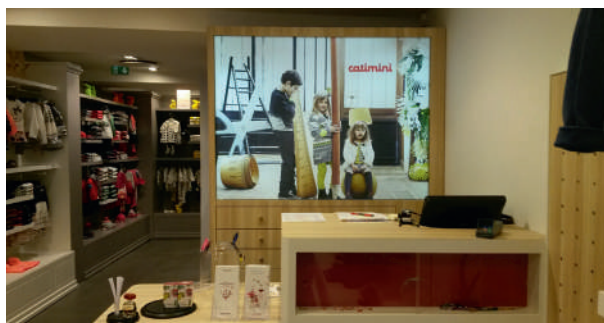

POINTS FORTS

- Technologie de luminosité par LED, garanties 2 ans
- Structure résistante
- Toile facile et rapide à changer, sans outil
- Pratique : légères, nos toiles sont pliables ou enroulables
- Matière Rétro-éclairée : diffusion homogène de la lumière
- 3 niveaux d'intensité lumineuse, selon vos besoins

MATIÈRE

Les matières non feu sont repérables par *

Eco Rétro-éclairé* 

> Voir caractéristiques Guide des matières page 136

CONDITIONNEMENT

- Cadre monté ou prêt à monter selon le modèle choisi. (Clé Allen et équerres fournies)
- Toiles conditionnées séparément
- Emballage unitaire



Intérieur



Matériau non feu possible



Visibilité double face possible



Temps de montage 10 min



Montage facile

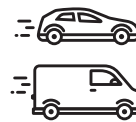

Moyen de transport



Installation et pose possibles par nos équipes

	UTILISATION(S)	PROFILÉS	LES + PRODUITS	DIMENSIONS MAX.	TECHNOLOGIES LED*	LUMINOSITÉS	OPTIONS
MURAL	Recto seul	60 mm	- Esthétique : profil discret - Accroche facile au mur - Livré monté	300 x XXX cm	Back-lit*	 7 250 lumen / m ²	Variateur + télécommande Pattes de fixation murale
	Recto verso et recto seul	100 mm	- Double impact avec ses 2 faces imprimées - Esthétique : profil discret - Transport facilité : livré en éléments à assembler. - Montage facile et rapide	200 x 250 cm	Edge-lit* Toile occultante pour la version recto seul	 3 000 à 5 000 lumen / m ² selon la taille du cadre	 Pieds plats Pieds « side »
200 mm		- Double impact avec ses 2 faces imprimées - Diffusion de la lumière optimisée - Transport facilité : livré en éléments à assembler - Montage facile et rapide	270 x XXX cm	Edge-lit* Toile occultante pour la version recto seul	 3 000 à 5 000 lumen / m ² selon la taille du cadre		
SUR PIEDS	Recto seul	100 mm	- Luminosité intense en grand format	200 x 250 cm	Edge-lit* Toile occultante	 3000 à 5000 lumen / m ²	
	Recto verso et recto seul	100 mm	- Double impact avec ses 2 faces imprimées - Esthétique : profil discret - Transport facilité : livré en éléments à assembler. - Montage facile et rapide	200 x 250 cm	Edge-lit* Toile occultante pour la version recto seul	 3 000 à 5 000 lumen / m ² selon la taille du cadre	 Crochets et câble de suspension
		200 mm	- Double impact avec ses 2 faces imprimées - Diffusion de la lumière optimisée - Transport facilité : livré en éléments à assembler. - Montage facile et rapide	270 x XXX cm	Edge-lit* Toile occultante pour la version recto seul	 3 000 à 5 000 lumen / m ² selon la taille du cadre	
SUSPENDU	Recto verso et recto seul	100 mm	- Double impact avec ses 2 faces imprimées - Esthétique : profil discret - Transport facilité : livré en éléments à assembler. - Montage facile et rapide	200 x 250 cm	Edge-lit* Toile occultante pour la version recto seul	 3 000 à 5 000 lumen / m ² selon la taille du cadre	 Crochets et câble de suspension
		200 mm	- Double impact avec ses 2 faces imprimées - Diffusion de la lumière optimisée - Transport facilité : livré en éléments à assembler. - Montage facile et rapide	270 x XXX cm	Edge-lit* Toile occultante pour la version recto seul	 3 000 à 5 000 lumen / m ² selon la taille du cadre	

*TECHNOLOGIES LED

Nos cadres rétro-éclairés existent en 3 niveaux de luminosité :

- Luminosité intense pour la technologie **Back-lit**
- Luminosité standard à forte pour la technologie **Edge-lit**



Nos chargés de projets vous accompagnent pour vous proposer la solution la plus adaptée à votre besoin.



Back-lit

- L'éclairage LED est monté sur le panneau en dibond du caisson.
- La toile imprimée est éclairée par l'arrière.
- Diffusion homogène et puissante de la lumière.



Edge-lit

- L'éclairage LED est en périphérie, intégré au profilé.
- La toile imprimée est éclairée par les côtés.
- Bonne répartition de la lumière.



Confiez-nous l'installation, la pose et la maintenance de vos supports visuels.

RIDEAUX



Intérieur



Matière non feu possible*



Visibilité double face possible

Élément de votre communication intérieure, pour vos cabines d'essayage, simple séparation temporaire ou permanente. Associé à des kakémonos à suspendre, cadres, panneaux, adhésifs et tapis, il habille et **personnalise vos espaces** en retail et **contribue à créer l'ambiance de votre marque**.



<p>POINTS FORTS</p>	<ul style="list-style-type: none"> - Sur mesure possible - Recto seul ou recto verso, avec visuels identiques ou différents - Opacité garantie - Allie marketing et fonctionnalité
<p>DIMENSIONS</p>	<ul style="list-style-type: none"> - 3 formats standards : H 200 cm x L 85 cm H 210 cm x L 180 cm H 215 cm x L 190 cm - Sur mesure possible
<p>MATIÈRES Les matières non feu sont repérables par *</p>	<ul style="list-style-type: none"> - Display* - Eco-Display*  <p>> Voir caractéristiques Guide des matières page 136</p>
<p>FINITIONS</p>	<ul style="list-style-type: none"> - Œillets 40 mm - Ourlets - En version recto verso : confection dos à dos, insertion d'un tissu occultant
<p>CONDITIONNEMENT</p>	<p>Emballage unitaire ou par lot</p>

ENCORE PLUS DE PRODUITS

Voici d'autres produits susceptibles de vous intéresser, à retrouver de manière détaillée dans d'autres univers. Et pour toute autre demande, consultez-nous !



KAKÉMONOS À SUSPENDRE

Retrouvez ces produits page 98.



BANNERS

Retrouvez ces produits page 16.



TOTEMS

Retrouvez ces produits page 19.



MURS D'IMAGE

Retrouvez ces produits page 20.

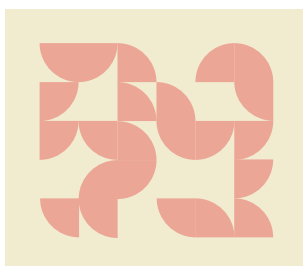

PANNEAUX DE DÉCORATION

Retrouvez ces produits page 90.

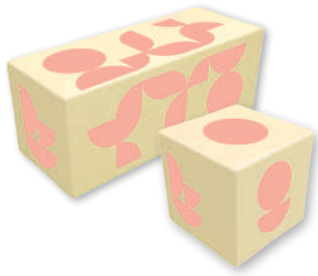

POUFS & BANCS

Retrouvez ces produits page 112.



STRUCTURES SUSPENDUES

Retrouvez ces produits page 114.



GUIRLANDES AVEC FANIONS

Retrouvez ces produits page 116.



TAPIS

Retrouvez ces produits page 100.



ORIFLAMMES

Retrouvez ces produits page 44.



DRAPEAUX DE TABLE

Retrouvez ces produits page 85.

GUIDE DES MATIÈRES

Légende



Retrouvez ici nos matières, avec leurs caractéristiques et leurs points forts.



Pour répondre à vos attentes en matière **d'éco-responsabilité** et pour atteindre vos objectifs de **Développement Durable**, nous avons également référencé de nouvelles matières, rigides et souples, alternatives écologiques aux matières traditionnelles identifiables à l'aide du pictogramme Eco-Friendly.

Choisir des matières textiles Eco-Friendly, c'est :

- Donner une seconde vie à des déchets de bouteilles en plastique
- Limiter la dépense d'énergie et les émissions de CO₂
- Améliorer le cycle de vie de vos produits









Dans notre gamme de matières rigides, les matières estampillées Eco-Friendly sont des produits facilement recyclables comme le bois, le carton alvéolaire, simple et double micro-cannelure, et d'autres nouveaux supports à base de papier recyclé.

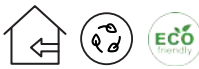

Chaque matière présente des caractéristiques adaptées à une utilisation spécifique. Nos chargés de projets vous conseilleront sur le choix de la matière la plus adaptée à votre attente, vos contraintes, votre environnement, vos préoccupations environnementales, etc.

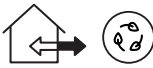
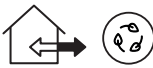
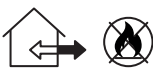

LES MATIÈRES RIGIDES



























MATIÈRES	PRODUITS	POINTS FORTS
ALUMINIUM COMPOSITE à partir de 3 mm 	Panneaux publicitaires Enseignes - Panneaux immobiliers - Etc.	Rigide, stable et résistant.
BOIS CONTREPLAQUÉ PEUPLIER à partir de 5 mm 	Décoration - Merchandising PLV - Etc.	Résistant, naturel, authentique, 100% recyclable. Economique.
BOIS - MEDIUM à partir de 3 mm 	Décoration - Merchandising PLV - Etc.	Résistant, durable, naturel, authentique, 100% recyclable.
CARTON ALVÉOLAIRE NID D'ABEILLE à partir de 10 mm 	Kiosques - Pop up - Cabines Comptoirs - Présentoirs Cloisons - Etc.	Economique. Léger et facile à utiliser, à poser et à suspendre. Robuste, rigide. 100% recyclable.
CARTON BLANC Simple et double micro cannelure à partir de 1,5 mm 	Packaging - PLV - Chevalets Panneaux - Affichage - Etc.	Economique. Très léger : facile à poser et à suspendre. Rendu irréprochable. Protégé contre les chocs. 100% recyclable.
PANNEAU 100% PAPIER DISPA® et DISPA® OUTDOOR à partir de 2,2 mm 	Campagnes promotionnelles en intérieur - Panneaux suspendus - PLV Événementiel extérieur	Carton lisse à la blancheur éclatante. Léger et extrêmement résistant. Rigidité élevée et stabilité optimale. 100% papier, 100% recyclable. Alternative durable au plastique pour les affiches et la signalétique suspendue de courte durée.
PMMA EXTRUDÉ à partir de 1 mm 	Vitres de protection, Panneaux publicitaires transparents, aménagement de magasins, décoration, affichage, stands	Rigide. Très bonne qualité visuelle. L'impression à l'arrière du panneau donne un effet de profondeur. Existe en incolore, blanc et teinté masse.
POLYPROPYLENE ALVÉOLAIRE à partir de 3 mm 	Panneaux immobiliers - de chantiers - Signalétique extérieure temporaire Manifestations - Affichage sur poteau parking - Etc.	Léger, économique et résistant, 100% recyclable.
POLYPROPYLENE PLEIN à partir de 1,2 mm 	Panneaux publicitaires Intercalaires - Valisettes Décoration - Etc.	Souple et résistant. Alternative écologique au PVC.
PVC EXPANSÉ à partir de 2 mm 	Pancartes publicitaires Tableaux décoratifs Signalétique extérieure éphémère - Etc.	Léger, excellent rapport qualité/prix.
PVC FILM à partir de 280 µm 	Kakémonos - Affiches calendriers - Etiquettes posters - PLV - Etc.	Très grandes brillance et opacité. Excellent rendu de l'impression. Léger.
STADUR EASY PRINT - 10 mm 	Panneaux publicitaires Aménagements de stands Magasins et autres espaces Marketing événementiel Construction de meubles Habillage - Etc.	Léger et solide. Protégé par un film sur les deux faces : résistant aux rayures et aux intempéries. Facilité de pliage et de façonnage. 100% sans PVC.

LES MATIÈRES SOUPLES

Légende



MATIÈRES	PRODUITS	POINTS FORTS
ADVERTIBLE® 220 g/m ² 	Mobilier d'intérieur Parasols Nappes Rideaux	Maille mate, dense, épaisse et résistante.
CANVAS 240 g/m ² 	Chiliennes	Chaîne et trame indéchirables.
DISPLAY 220 g/m ² 	Cadres - Stands - Comptoirs Murs d'image - Bean banners Rideaux - Kakémonos à suspendre - Housses barrières Vauban	Maille mate, dense, épaisse et résistante. Maille principalement utilisée dans la PLV et la décoration. Existe en alternative Eco-Friendly : Eco-Display
DISPLAY DOS NOIR 235 g/m ² 	Cadres - Murs d'image	Maille dense. 100% opaque : enduction dos noir.
DISPLAY WP 210 g/m ² 	Parasols	Maille dense et épaisse. Imperméable (WP Waterproof).
DISPLAY WR 135 g/m ² 	Parasols	Maille dense et épaisse. Déperlant (WR Water Repellent)
ECO-RÉTRO-ÉCLAIRÉ à partir de 135 g/m ² 	Cadres rétro-éclairés	Particulièrement adapté aux cadres avec rétro-éclairage LED. Couleurs vives et éclatantes. Excellente diffusion de la lumière. Bonne tenue à la manipulation : ne se froisse pas.
FAIRLYN MESH 240 g/m ² 	Banderoles - Eurotendeurs Cadres structures tubes aluminium	Maille aérée, légère et résistante. Particulièrement adaptée aux banderoles grands formats de type couvre-échafaudage. Excellente alternative écologique à la bâche PVC.
MARKELON 120 g/m ² 	Beach - Leaf - Atlas Pavillons - Banderoles	Maille micro-perforée, durable et élastique. Idéale pour des zones exposées au vent. Existe en alternative Eco-Friendly : Eco-Markelon
NON TISSÉ 150 g/m ² 	Banderoles Jupes de palettes	Feutrine économique. Ultra-légère : les grands formats sont maniables. Existe en alternative Eco-Friendly : Eco-non tissé

MATIÈRES	PRODUITS	POINTS FORTS
POLYÉTHYLÈNE à partir de 60 microns 	Rubans de balisage Guirlandes Drapeaux à agiter	Matière ultra-légère et résistante.
PVC 510 510 g/m ²  	Banners roll - L Banners Banners shop - Banderoles Eurotendeurs - Cadres structures tubes aluminium	Haute résistance et durabilité. 100% opaque. Bon rapport qualité prix. Qualité d'impression haute définition. Rendu des couleurs. Très grands formats possibles.
PVC BLOCKOUT 650 g/m ²   	Banderoles - Kakémonos Séparateurs d'espace Eurotendeurs	Dense et très résistant. Effet blackout : fines couches de PVC blanc destinées à l'impression, séparées par une couche intérieure noire qui rend totalement opaque. Impression de visuels différents sur les 2 faces est possible. Très grands formats possibles. Existe en alternative Eco-Friendly : Eco-PVC Blockout 360g/m²
PVC MESH 270 g/m ²  	Banderoles - Eurotendeurs Cadres structures tubes aluminium	Micro-perforé, perméable à l'air et très résistant. Convient particulièrement aux banderoles exposées au vent. Très grands formats possibles.
RECTO VERSO 450 g/m ²  	Beach - Leaf - Atlas Kakémonos à suspendre	Maille satinée, épaisse et résistante. L'impression de visuels différents sur les 2 faces est possible.
SATINETTE 120 g/m ²   	Kakémonos - Nappes	Maille légère, satinée. Qualité d'impression haute définition. Rendu des couleurs
SIMILI CUIR 550 g/m ² 	Mobilier d'intérieur	Maille polyester avec enduction PVC. Imitation grain cuir.
SPUN 155 g/m ²   	Beach - Atlas - Pavillons Drapeaux	Maille 100% polyester légèrement ajourée. Très résistante. Durée de vie accrue. Excellent traversé des couleurs. Existe en alternative Eco-Friendly : Eco-Spun
STRETCH 180 g/m ²   	Structures suspendues	Maille stretch pour habillage de structures suspendues. 100% polyester.
SUPRALON 115 g/m ²    	Beach - Leaf - Atlas Kakémonos - Pavillons Drapeaux - Banderoles	Maille légère, résistante et économique. La plus utilisée pour les oriflammes et les pavillons. Existe en alternative Eco-Friendly : Eco-Supralon
TRILOBÉ 130 g/m ²   	Beach - Leaf - Atlas Kakémonos - Pavillons Drapeaux - Banderoles	Maille fine et brillante. Haute résistance à la pollution. La densité de sa maille limite l'effet de transparence. Sa brillance sublime le rendu du visuel imprimé.

INDEX ALPHABÉTIQUE

	Pages		Pages		
A	Adaptateurs pour pied Autocal	55-57	E	Echarpes tricolores	77
	Adhésifs	10-11 126-127		Enseignes suspendues (structures suspendues)	114-115
B	Bâches pour barrières Vauban et Héras	72	Europrestige de table	84-85	
	Bancs Panama	112	Eurotendeurs fixation au sol	68-69	
	Banderoles	12-13	Eurotendeurs fixation murale	66-67	
	Banderoles en non-tissé, PVC, tissu	12-13	F	Fauteuils Douala	102-103
	Banners	16-17		Fixations murales pour mâts aluminium	43-55
	Banners outdoor	16-17		Fixations murales pour mâts de façade	43
	Banners roll	16-17		Fun Line de table	85
	Banners shop	16-17		G	Groundspikes pour Fun Line Ø 28 mm
	Barnums (tentes pliantes)	22-23	Guirlande France, Union européenne, multi-nations		74
	Barres de manœuvre pour platines Robusto	55-57	Guirlandes de fanions publicitaires		116-117
	Barrières (habillages de) Vauban et Héras	72-73	Guirlandes multicolores		75
	Barrières café	70	H	Habillages de barrières Vauban et Héras	72
	Baudriers	76		Hampe en bois vernis	76
	Bean banners	18	J	Jupes de palette (voir banderoles)	12-13
	C	Caches platines pour mât fixe en polyester		37	K
Cadres aluminium avec toile tendue		128-129 130-131	Kakémonos multi-nations	81	
Cadres en structure tubes aluminium		62-63 64-65	Kakémonos pour potences de rue	14	
Cadres rétro-éclairés toile tendue		130-131	Kits café	105	
Cadres végétaux		91	Kits Détente	103	
Caisses à mâts grand format pour oriflammes Everest		56-57	L	L Banners	16-17
Caisses à mâts pour mâts mobiles polyéco		39		Lambrequins tricolores	77
Canapés Pretoria		102-103		Lests eau	47
Chaises Avoriaz		106-107		Lests supplémentaires pour Robusto®	55
Chiliennes		106-107	M	Manchons pour Fun Line Ø 28 mm	55
Chaises réalisateur		106-107		Manchons pour mâts fixes en aluminium	35
Comptoirs d'exposition		96-97		Manchons pour mâts mobiles polyéco	39
Crochets de suspension pour cadre aluminium		129-131		Mange-debout et tabourets	104-105
Croisillons pour Fun Line Ø 28 mm		54		Mâts de façade	42-43
D		Drapeaux à agiter France, Europe, Union européenne		74-75 77-78	Mâts fixes à potence rotative en aluminium
	Drapeaux brodés	76		Mâts fixes à potence rotative en polyester	36-37
	Drapeaux de table nationaux	84		Mâts fixes antiviol en aluminium	34-35
	Drapeaux d'intérieur	84		Mâts fixes antiviol en polyester	36-37
	Drapeaux France	76-77		Mâts fixes standards en aluminium	34-35
	Drapeaux pays d'Europe	81		Mâts fixes standards en polyester	36-37
	Drapeaux pays du monde	82-83		Mâts mobiles à potence rotative polyéco	38-39
	Drapeaux provinces françaises	78		Mâts mobiles standards polyéco	38-39
	Drapeaux régions administratives métropolitaines	79		Mâts mobiles télescopiques à potence rotative	40-41
	Drapeaux spéciaux	79		Mâts mobiles télescopiques standards	40-41
	Drapeaux Union européenne	80	Mâts pour Atlas	53	
			Mâts pour Beach Line	52	

	Pages
Mâts pour Everest	57
Mâts pour Jumbo	57
Mâts pour Leaf Line	53
Merchandising	122-123 124-125
Mobilier publicitaire	102-103
Murs d'image extérieur	20-21
Murs d'image intérieur	92-93
O Officiels internationaux	80-81 82-83
Officiels nationaux	76 à 78
Oriflammes	44 à 53
Oriflammes Atlas	50-51
Oriflammes Beach Line	48-49
Oriflammes Everest	56-57
Oriflammes France	77
Oriflammes Jumbo	56-57
Oriflammes Leaf Line	50-51
Oriflammes Primo	46-47
Oriflammes Union européenne	80
P Panneaux de chantier	60-61
Panneaux de décoration	90-91
Panneaux de promotion et événementiels	08-09
Panneaux de signalétique et de communication	06-07
Panneaux d'habillage de façades	58-59
Panneaux immobiliers	60-61
Parasols carrés	108-109
Parasols ronds	108-109
Pavillons et mâts	28-29
Pavillons de table	84
Pavillons France	76
Pavillons horizontaux	30-31
Pavillons multi-nations	81
Pavillons pays d'Europe	81
Pavillons pays du monde	82-83
Pavillons provinces françaises	78
Pavillons régions administratives métropolitaines	79
Pavillons spéciaux	79
Pavillons Union européenne	80
Pavillons verticaux à la flamande	30-31
Pavillons verticaux finition potence	32-33
Pieds Autocal pour Fun Line Ø 28 mm	55
Pieds Autocal pour mât mobile télescopique	41
Pieds Autocal XL pour mât Everest	57
Pieds Autocal XL pour mât mobile polyéco	39
Pieds parasol pour Fun Line Ø 28 mm	54
Pieds pour parasol	109

	Pages
Plaques additionnelles pour platine Fun Line Ø 28 mm	54
Platines basculantes pour mâts fixes en aluminium	35
Platines basculantes pour mâts fixes en polyester	37
Platines pour Fun Line	54
Platines Robusto pour Fun Line Ø 28 mm	55
Platines Robusto pour mâts Everest et Jumbo	57
Platines Robusto pour mâts mobiles polyéco	39
Platines Robusto pour mâts mobiles télescopique	41
Plots béton	35
Potences de rue	14-15
Poufs et bancs	112-113
Poufs Doha	112-113
Poufs Le Touquet	110-111
Poufs Lima	112-113
Poufs Niamey	112-113
R Rideaux	132
S Sacs de transport pour oriflammes	50-51
Sacs de transport pour platines	54
Séparateurs d'espace	70-71
Signalétique automobile	41
Socles en bois vernis	76
Socles et mâts pour Europrestige de table	85
Socles et mâts pour pavillons d'intérieur	84
Socles et mâts pour pavillons de table	85
Spots halogènes pour stands parapluie	95
Stands parapluie	94-95
Structures suspendues	114-115
Structures tubulaires	92-93
Support de mât de cérémonie	76
T Tables Brasilia	104-105
Tables Rio	104-105
Tables Sydney mousse	102-103
Tabourets Bilbao	104-105
Tapis	100-101
Tentes pliantes	22-23
Théâtralisation de points de vente	122-123 124-125
Tire-bouchon pour Fun Line Ø 28 mm	55
Totems 3 faces	19
Totems elliptiques	19
Transats (chiliennes)	106-107
V Vitrines (décors de)	122-123 124-125
Vitrophanie (adhésifs)	10-11 126-127

REPÉREZ-VOUS GRÂCE À NOS PICTOS

NIVEAU DE DIFFICULTÉ POUR LE MONTAGE



Montage ultra-facile
>1 personne seule



Montage facile
>1 ou 2 personnes avec notice



Montage technique
>nécessite de l'outillage (non fourni)

MATIÈRE NON FEU



Support résistant au feu.
Certificats non feu disponibles
sur demande.

SYSTÈME BE FUN® POUR FIXATION ORIFLAMME



Système
breveté

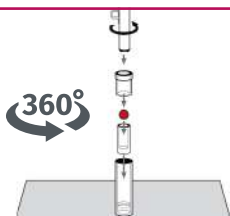

MOYENS DE TRANSPORT



À pied ou
en transports
en commun



En voiture



En véhicule
utilitaire



be + Visible